CÉIM AR CHÉIM

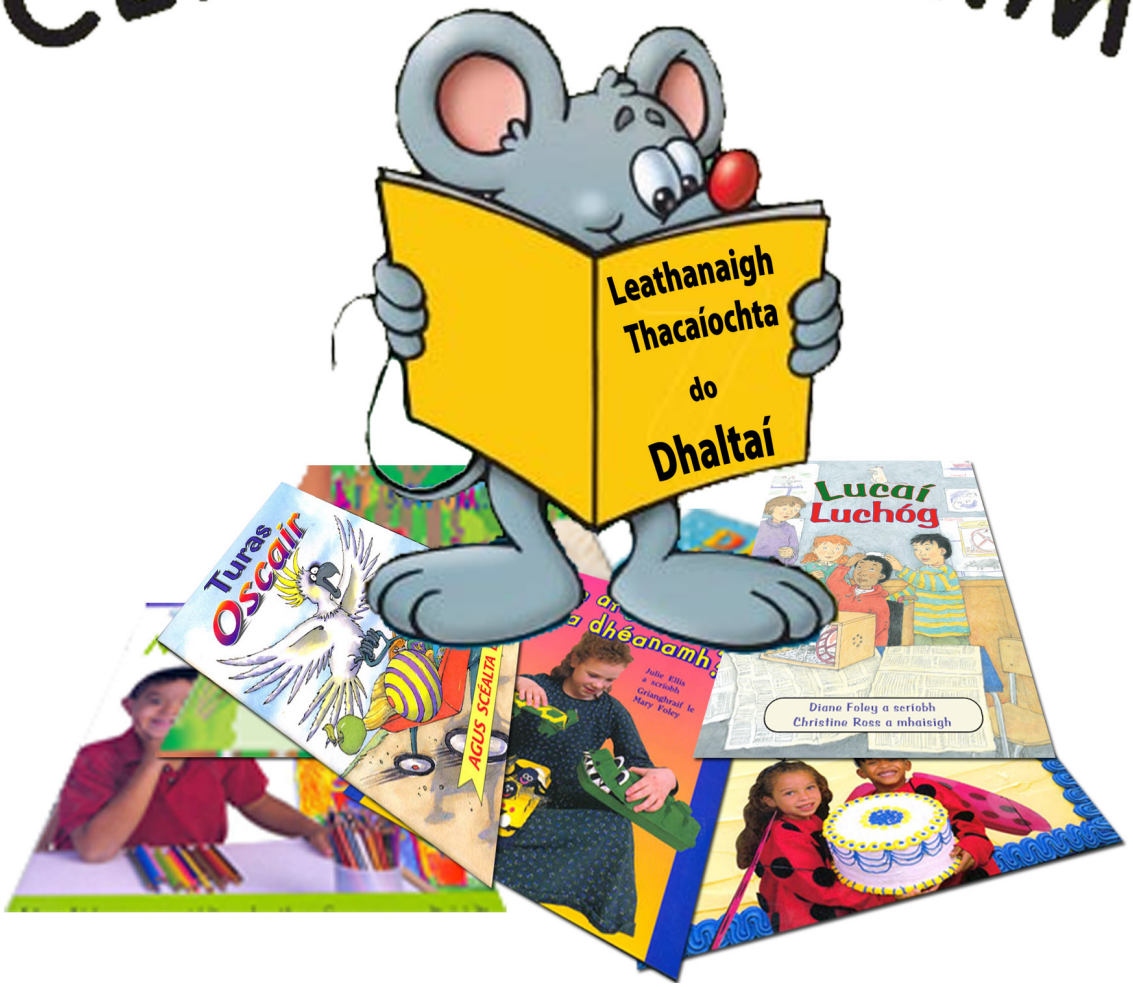

Céim 1 – 5

Intreoir

Is moladh é an plean seo ar stráitéisí, ghníomhaíochtaí agus cheachtanna bunaithe ar an scéim léitheoireachta **Céim ar Chéim.** Tá pacáiste de leathanaigh thacaíochta ar fáil le tacú leis an phlean seo. Tá áiseanna ann a síleadh a bheadh úsáideach le gníomh áirithe a dhéanamh chomh maith.
Ar ndóigh, níl sé inmholta go mbeadh ar pháiste ar bith gach ceann de na gníomhaíochtaí seo nó gach ceann de na leathanaigh thacaíochta a chomhlánú roimh leanúint ar aghaidh chuig leabhar nua. Tá na moltaí seo le tacú leis an léitheoireacht ach is í spreagadh na léitheoireachta agus tacú leis an léitheoireacht an rud is tábhachtaí leis an phlean seo agus ní leathanaigh oibre agus tascanna scríofa.
Láimhseáltar gnéithe éagsúla; gramadach, fónaic srl, de réir a chéile agus mar sin b'fhiú na leathanaigh a chlúdach leis na daltaí san ord ina bhfuil siad sa phlean seo.

Molaimid na leathanaigh ghníomhaíochta a úsáid ar bhonn scartha seachas mar 'leabhar' sa dóigh go mbeidh saoirse ag páistí gníomhaíochtaí a dhéanamh agus iad réidh dóibh. Is féidir na leathanaigh seo a mheas agus a úsáid le páistí agus iad ag an léibhéal cuí.

Láimhseáil Leabhar

Tá sé tábhachtach go dtuigfidh páistí an dóigh le leabhar a láimhseáil, an dóigh le leabhar maith a roghnú agus an dóigh le dul i mbun léitheoireachta agus seánraí éagsúla san áireamh.
Maidir le **leabhair fhicsin** ba chóir go léireofaí an dóigh le hamharc ar leabhar, na pictiúir a phlé agus a mheas, an blurba a aimsiú agus a mheas, an cineál leabhair atá ann a mheas, ainm an údair nó an mhaisitheora a aimsiú, stíl an leabhair a phlé agus critéir eile a aimsíonn an páiste a mheas.
I dtaca le **leabhair neamhfhicsin** de tá léargas de dhíth ar an dóigh le clár agus innéacs a úsáid. Is féidir an dóigh leis an leabhar seo a úsáid le heolas a bhailiú a léiriú agus nach bhfuil gá lena léamh ó thús deireadh.
Le **leabhair chaibidle** ba chóir an dóigh leis an chlár a aimsiú a léiriú agus an leabhar a oscailt ag leathanach nó ag caibidil ar leith. Má tá gluais sa leabhar léirigh an dóigh leis an ghluais a aimsiú agus an dóigh lena húsáid.
Tá gnéithe eile le plé maidir le **seánraí éagsúla** na scéime seo; is é sin leagan amach dáin, leagan amach dráma, lipéid a aithint agus a thuiscint, úsáid poncaíochta i seánraí éagsúla leabhar agus úsáid éifeachtach pictiúr.

Na Gníomhaíochtaí

Is féidir cuid mhaith de na gníomhaíochtaí seo a dhéanamh i gcomhair le **cláir bhána, litreacha maighnéadacha, díslí, péint, marla, cluichí** agus áiseanna eile nach iad.

Tá cluichí **biongó** le cuid de na céimeanna agus iad grádaithe ó mheaitseáil pictiúir/focal le pictiúr/focal go meaitseáil pictiúr agus focal, focail a dhéanann rím, túsfhuaim/pictiúr, fuaim dheireanach/pictiúr.

Tá tús curtha le cleachtadh ar **litreacha na haibítre** i gcéimeanna 4/5. Is féidir leanúint leis na cleachtaí sin ag brath ar pholasaí scoile.

Tá **focail ardmhinicíochta** ann mar chluichí agus cleachtaí. Is feidir iad a athrú de réir mar a fhóireann.

Leantar na scéimeanna ***Black Sheep*** agus ***Fónaic na Gaeilge***. Tá moltaí ó *Black Sheep* sna céimeanna 1- 3. Cuirtear tús le *Fónaic na Gaeilge* i gCéim 4 agus leantar leis trí na céimeanna uilig.

Rinneadh an obair seo i gcomhair le múinteoirí ó Bhunscoil Phobal Feirste agus Scoil na mBráithre Chríostaí in Ard Mhacha ach go háirithe le Deirdre Nic Suibhne, Fianna Nic Aoidh agus Dolores Barnes.
Tá leagan daite de na leathanaigh ar fáil ar www.aisaonad.org
Jacqueline de Brún, An tÁisaonad, 2009
© An tÁisaonad 2009

Céim / Leabhar 1	Láimhseáil Leabhar Leibhéal Téacs	Eolas Fóneolaíoch Fónaic	Poncaíocht	Gramadach	Gníomhaíochtaí Focal	Scríbhneoireacht
Dhá Éan Bheaga agus Scéalta Eile	Dán Réamhaithris Leagan amach dáin a aithint Clár a thuiscint Clúdach, teideal, blurba Lipéid a aithint/a úsáid Leideanna éagsúla	Focail le 1, 2, 3 shiolla a léamh ón leabhar Cluiche rithime Focail a dhéanann rím	Dírigh aird ar spásanna idir focail Ceannlitir agus lánstad sna habairtí gairide Bolgáin chainte Comharthaí uaillbhreasa	An Tuiseal Ghairmeach: a Pheadair, a Phóil, srl.	Meaitseáil focal Meaitseáil focal le pictiúr Seicheamh ó bhéal Abairtí a chríochnú le pictiúr/grianghraf/focal "Tá mise ag…" Puipéid a úsáid	Dán a aithint agus a scríobh Lipéid a scríobh (lth. cúil) Na litreacha **c o a g** a chuardach sa téacs. Iad a mhúnlú – méar san aer, gaineamh, srl.
Mo Theach	Insint phearsanta Teideal, clúdach, blurba Ceannlitreacha sa teideal	**Seo** agus **Tá** a aithint óna chéile – túsfhuaimeanna Séimhiú ó bhéal. Siollaí a chuntas	Ceannlitir, lánstad Lipéid, saighid	**mo** + séimhiú (tabhair faoi deara – níl séimhiú ar **luascán**) Cleachtadh ó bhéal Dán – le séimhiú	Athrá – **Seo mo...** Lipéid a aithint agus a chur ar phictiúir **Biongó –** pictiúr/focal – pictiúr	**Seo mo …** a mhúnlú. Abairt a chríochnú le focal/pictiúr Na litreacha **c o a g d** a chleachtadh
Patrúin	Aithinsint fhíriciúil Abairtí a théann thar dhá leathanach Poll sa leathanach agus leid phictiúrtha ann	Réamhaithris leis na focail nua a 'léamh' Túsfhuaim le haimsiú – **s f b**	Ceannlitir/litir mhór ag tús na habairte Trí lánstad – abairt a leanúint chuig an chéad lch. eile	Cleachtadh ar an struchtúr **Iasc atá ann**. Samplaí eile, cluichí, srl.	Focail a mheaitseáil le patrún na n-ainmhithe Athrá le ceisteanna agus freagraí Abairtí neamhchríochnaithe	Abairtí le hathscríobh Abairtí le críochnú **atá ann** a scríobh
Cé atá ar an Fheirm	Téacs neamhfhicsin Teideal, clúdach, blurba. Athrá sa bhlurba Ceist/freagra sa téacs	Túsfhuaim a úsáid mar leid le hainmhithe a léamh **Fh** ó bhéal.	Ceisteanna agus freagraí Comhartha ceiste, lánstad, comhartha uaillbhreasa	**'ar an'** + séimhiú **Iolra 1** ó bhéal (*caoirigh, madaí, sicíní, páistí* srl.)	Focail a mheaitseáil le pictiúir – ainmhithe éagsúla	An abairt – **Tá … ar an ….** a mhúnlú. Focail nó pictiúir le bearnaí a líonadh
Chonaic Mé	Insint phearsanta Fianaise le haimsiú sna pictiúir – rudaí le cuntas	Cleachtadh ó bhéal ar an fhuaim **ch** – é a rá mar is ceart Samplaí eile a thriail ó bhéal Túsfhuaim - uaim	Ceannlitir ag tús abairte agus lánstad ag deireadh na habairte	Taithí ó bhéal ar uimhreacha – athruithe i ndiaidh uimhreacha **Dó/dhá, ceathair/ceithre**.	Na huimhreacha scríofa ina bhfocail a mheaitseáil le huimhreacha mar dhigití Abairtí a chríochnú le líon rudaí, **dhá mhadadh**, srl.	Na focail **Chonaic mé** a mhúnlú An abairt a chríochnú le focail/pictiúr

© An tÁisaonad 2009

Céim / Leabhar 2	Láimhseáil Leabhar Léibhéal Téacs	Eolas Fóneolaíoch Fónaic	Poncaíocht	Gramadach	Gníomhaíochtaí Focal	Scríbhneoireacht
Déan Císte agus Scéalta Eile	Dán, athinsint, insint Clúdach, teideal, blurba Leathanaigh a léamh in ord Clár a úsáid le leathanach a aimsiú	An fhuaim **ch** a chleachtadh ó bhéal Tusfhuaim – **f, s, b** – focail eile a aimsiú Dán le rím a aithint	Ceannlitreacha, lánstadanna Comharthaí uaillbhreasa Ceannlitir ar ainm Caint dhíreach – comharthaí cainte agus úsáid **arsa**	Orduithe – **déan, tabhair, ith** in abairtí a aithint	Treoracha a leanúint ag úsáid briathra ón leabhar (*Déan Císte*) Treoracha a athinsint ag leanúint briathra ón leabhar (*An Fear Sinséir*) Athrá le **chuir mé … air, Rinne mé, D'ith mé.** Seicheamh **Arsa** in abairtí.	Treoracha a scríobh le múnlú Treoracha a chur in ord le focail/abairtí nó le pictiúir Focal a dhéanamh le marla Scéal-tús/lár/deireadh
Ag Dul ar Scoil	Scéal Clúdach, teideal, blurba Focal nua agus pictiúrleid ar gach lth. Ceisteanna agus freagraí	Túsfhuaim na bhfocal sna pictiúr Aimsigh focail eile leis an túsfhuaim sin **c, b, m** mar thúsfh.	Comh. ceiste/cainte Ceist agus freagra mar chaint Glór a athrú sa cheist Ceannlitir ar ainm	**mo** + séimhiú ó bhéal leis na rudaí atá sa scéal	Focail agus pictiúir a mheáitseáil – na hainmfhocail ón scéal	Na litreacha **g, s, c, h. m, b,** a athchleachtadh agus a mhúnlú
An Fear Sneachta	Téacs próisis Clúdach, teideal, blurba. Seicheamh le plé ag an deireadh Athrá	Cuntas a dhéanamh ar na siollaí ar gach leathanach Cluiche - Róbat na siollaí	Ceannlitir, lánstad Caint dhíreach ag an deireadh	Abairtí a chleachtadh **Chuir mé ….air.** Tá súile **air**. srl.	Athinsint ar ghníomhaíocht eile – císte a dhéanamh, síol a chur, srl. **Biongó** – pictiúr/focal - pictiúr	Abairt a mhúnlú – **Chuir mé …. air.** É a chríochnú le focal nó pictiúr
Is Maith Linn Patrúin	Téacs próisis Clúdach, teideal, blurba Athrá sa bhlurba Clár a úsáid Athrá – **Tá mé ag ….** tríd an leabhar	Eolas ar thúsfhuaim le focail nua a 'léamh' Siollaí a chuntas sna focail nua	Comhartha uaillbhreasa sa teideal Abairt amháin agus 4 threoir phictiúrtha Abairtí ó bhéal lena míniú	Briathra le **ag ___** Samplaí eile – liosta a dhéanamh	**Tá mé ag…** a mheáitseáil le pictiúr ag léiriú gníomhaíocht éigin **Is maith liom…** ar an dóigh chéanna **Is maith le…** frása nua ag an deireadh	**Tá mé ag ….** a mhúnlú An abairt a chríochnú le focail/pictiúir **Is maith le/liom…** a mhúnlú agus a chríochnú
Lá Breithe Sona	Téacs ceisteach Leideanna – poill sna pictiúir le tuar Ceist agus freagair – **Cé atá ar an …. ? Mise.**	Rím – **gorm, orm** Focail a dhéanann rím leis na dathanna eile **Dearg/fearg, buí/luí, glas/deas**	Ceist agus comhartha ceiste Cad é mar a léitear ceist ó bhéal? Lth. deireanach – dhá abairt ar aon líne amháin.	**Ar an chathaoir ghlas.** Samplaí simplí ó bhéal – **ar an bhalla, ar an charr.**	Cluiche focal – **Cé atá ag déanamh/tógáil srl. ….** Caithfidh na páistí an cheist a fhreagairt ó bhéal	Na litreacha **l i b r** a mhúnlú. An focal **mise** a chleachtadh agus a scríobh

© An tÁisaonad 2009

Céim / Leabhar 3	Láimhseáil Leabhar Leibhéal Téacs	Eolas Fóneolaíoch Fónaic	Poncaíocht	Gramadach	Gníomhaíochtaí Focal	Scríbhneoireacht
An Cat sa Teach agus Scéalta Eile	Dán, athinsint fhicseanúil agus insint Abairtí ag dul thar dhá líne Clár a úsáid Leagan amach dáin a aithint	Rím: **mo theach/amach** Cuir leis an dán – focail eile a dhéanann rím **cosa/níos fusa, luí/suí, tuirseach/ ocrach** Cluichí ríme – focail agus pictiúir	Caint dhíreach. Ceannlitir agus lánstad Ceannlitir le hainm Camóga in abairtí Dírigh aird orthu den chéad uair Sos gairid sna samplaí seo	Is/Ní maith liom – ó bhéal nó scríofa Gairmeach – **A Chití** ó bhéal Ceist agus freagra **Ar mhúscail? Níor mhúscail.** Srl. - ó bhéal **D'oscail, D'amharc** (cleacht ó bhéal) **mo** + séimhiú	An abairt **Is maith liom…** a mheáitseáil le gníomhaíochtaí ó bhéal nó pictiúrtha Abairtí le cur in ord Focail – bia – le sórtáil	An abairt **Is maith liom ….** a mhúnlú agus a chríochnú le focail nó le pictiúir. Véarsa eile don dán a scríobh mar ghrúpa.
Ag Fás	Athinsint -neamhfhicsean Clúdach, teideal, blurba Innéacs/clár Dhá abairt ar gach lth.	An focal **muc** a dhéanamh ar línte fuaime - Ceacht 1, Céim 1 *Fónaic na Gaeilge*	Ceannlitir – lánstad	**"Bhí mé i mo bhabaí."** Samplaí eile ó bhéal - *Tá mé i mo chónaí, bhí mé i mo chodladh*	Ainmhithe óga a mheaitseáil le hainmhithe fásta – focail nó pictiúir Abairtí le cur in ord	An abairt **Muc óg atá ann** a mhúnlú. Béim ar leith ar an fhocal **muc.**
Gráinne Gráinneog	Athinsint fhicseanúil Abairtí ag dul thar dhá nó trí líne Athrá -struchtúr abairte Clúdach, teideal, blurba Cosúlachtaí - **Gráinne** agus **Gráinneog**	An túsfhuaim **g** agus samplaí eile a aimsiú Siollaí na bhfocal a chuntas agus a ghrúpáil		**Uimhir iolra 1** – sampla amháin – **í. Seilide/seilidí, bóín Dé/bóíní Dé.** Samplaí eile – *páiste, hata, práta, tábla, briosca, banana*	Scéal ó bhéal - an patrún céanna- **Tá an múinteoir ag lorg bia. "Amharc, úll atá ann……"** **Biongó -** pictiúir - túsfhuaimeanna	Scéal a scríobh mar ghrúpa – bunaithe ar an leagan seo. Daoine ón rang/scoil a úsáid agus cineálacha éile bia **e, s, f** a scríobh
Múscail	Athinsint fhicseanúil Clúdach, teideal, blurba Leideanna – poill le tuar a dhéanamh	Túsfhuaim – na hainmhithe Focail eile a aimsiú leis an túsfhuaim chéanna	Mhúscail an … an… Athrá sa phatrún sin **Abairtí – ceannlitir/ lánstad** Lánstadanna a úsáid le habairtí a dhéanamh thar dhá leathanach	**An t-iora rua** an fleiscín a phlé. Samplaí simplí eile – **an t-úll, an t-uan.** **Múscail – músclaigí.** Samplaí eile **Sa** + séimhiú	Ainmfhocail eile a úsáid le scéal eile a dhéanamh – **Mhúscail an cailín…an múinteoir sa rang.**	Abairtí a mhúnlú ag úsáid ainmfhocal eile Scéal eile a scríobh bunaithe ar an cheann seo **an, sa** a scríobh
An Faoileán	Athinsint fhicseanúil Abairtí ag dul thar dhá líne Clúdach, teideal, blurba Frásaí athráite	An focal **trá** a dhéanamh ar línte fuaime Céim 1 *Fónaic na Gaeilge* Béim ar an *fada* Fuaim/focal	Comharthaí cainte – athrá ar gach leathanach *Ar seisean* a phlé	**D'amharc –** dul siar. Samplaí eile – **d'eitil, d'oscail, d'éirigh** – ó bhéal **I mo chónaí –**athchleachtadh	Samplaí eile – *D'amharc an faoileán ar an …..* Abairtí – *Cá bhfuil tú i do chónaí? Tá/Níl mé …..*	Abairtí le scríobh *D'amharc an …… ar an …….* Litreacha beaga agus litreacha móra a scríobh **a - f**

© An tÁisaonad 2009

Céim / Leabhar 4	Láimhseáil Leabhar Leibhéal Téacs	Eolas Fóneolaíoch Fónaic	Poncaíocht	Gramadach	Gníomhaíochtaí	Scríbhneoireacht
Ag Séideadh Leis an Ghaoth agus Scéalta Eile	Dán, insint agus insint. Clúdach, teideal, blurba Clár a úsáid Leagan amach dáin a aithint	Rím sa dán - *aer/féar*. Siollaí a chuntas– *eitleoga, duilleoga*, srl. Céim 1 *Fónaic na Gaeilge* – Clár bán agus línte fuaime - **san, lon** (lon dubh). **lon** i gcomparáid le **lón** (Béim ar an ghuta)	Ceannlitir, lánstad, spás idir fhocail Comhartha uaillbhreasa/ ceiste Comhartha cainte/ caint dhíreach	**Iolra 2** - dara cineál **eitleoga, duilleoga** Samplaí eile – lámh, muc, bróg, cloch **Hata Dhaidí** – samplaí eile ó bhéal Cóta Mhamaí, bróg Mháire **A Oscair –** a mhamaí, a dhaidí **An bhfaca? Ní fhaca**	Meaitseáil pictiúr agus focal, meaitseáil focal Sraith ríme a chumadh Sraith imeachtaí (pictiúir nó abairtí) le cur in ord	Dán faoin aimsir a chomhscríobh "Is mise an hata." (bunaithe ar 'Tar ar ais a Hata') *m.sh*. Tá mé ag eitilt. srl.
Amharc Amach ar an Fhuinneog	Téacs ceisteach Clúdach, teideal, blurba Tuar a dhéanamh. Ceist/freagra	Gutaí – gairid agus fada – cluichí **ar, an, é, a, tú, na, ag, san, sa** le clár bán agus línte fuaime (cúram le **ag /ig/)**	Ceannlitir, lánstad, spás idir fhocail Comharthaí ceiste Comharthaí uaillbhreasa	**Iolra 1/2** – **páistí** – dul siar (samplaí *Gráinne Gráinneog)* **Cad é a fheiceann tú?** **Feicim…** - ó bhéal **Ag súgradh/ag fanacht** – déan liosta	Meaitseáil pictiúr/ focal Abairtí le gearradh - cur in ord	Amharc amach ar d'fhuinneog féin Cad é a fheiceann tú?
Déan Eitleog	Téacs próisis Clúdach, teideal, blurba Liostaí, treoracha	Gutaí – gairid agus fada – cluichí **den, na, le, an, ar, í, mór** (gan séimhiú) a chleachtadh le clár bán agus le línte fuaime Siollaí sna focail nua	Ceannlitir, lánstad, spás idir fhocail, comharthaí uaillbhreasa	**Iolra 1: sifíní, rudaí**. Sampla den fhocal **mór** a úsáid le séimhiú a mhíniú. Athraíonn focail in amanna sa Ghaeilge (Hata Dhaidí)	Meaitseáil pic/focal Meaitseáil focal Sraith imeachtaí - (pictiúir nó abairtí) le cur in ord	Rudaí a liostú Treoracha a scríobh
Ag Súgradh ar an Trá	Athinsint fhíriciúil Athrá – **Thig linn….**	Focail ó Chéim 1- *FnaG* **ag, ar, an, a, na, sa, dó** (fuaim **g** le **dul)** Focail nua ó Chéim 2 *FnaG* – **trá** (ní hionann an **t** in **trí**)	ceannlitir, lánstad, spás idir fhocail Comharthaí uaillbhreasa Camóg (lch.14)	**Iolra 1/2**- cleachtadh ar an dá chineál – **spáda, cosa, clocha, tonnta, páistí, hataí, brístí -** pictiúir Struchtúr a chleachtadh - **poll a thochailt** *Obair a dhéanamh, lón a ithe*	Cuardach focal Meaitseáil pic/focal Meaitseáil focal Gearradh agus greamú Abairtí a chríochnú Sraith imeachtaí -ord	Lá ar an Trá. **Thig linn** a scríobh **Trá** a scríobh Ceannlitreacha agus litreacha beaga – **g - k**
Boscaí Iontacha	Athinsint - neamhfhicsean Clúdach, teideal, blurba Clár /innéacs a úsáid Cur síos ar rud atá déanta – **Rinne mé…**	Gutaí – gairid agus fada – cluichí **mé, an, mé, rud, a,** a chleachtadh le clár bán agus línte fuaime Cuntas na siollaí sna focail nua	Ceannlitir, lánstad, spás idir fhocail, comharthaí uaillbhreasa/ ceiste (blurba) **Is captaen mé** – frásaí ó bhéal	**Iolra 1/2 - boscaí iontacha / sifíní. Eitleoga.** **Is captaen mé** – ó bhéal – cluichí/rainn/athrá **As an** + séimhiú	Meaitseáil pic/focal Meaitseáil focal Gearradh agus greamú - abairtí Abairtí le críochnú	"Is captaen (srl.) mé…" a scríobh Scéal a scríobh

© An tÁisaonad 2009

Céim / Leabhar 5	Láimhseáil Leabhar Leibhéal Téacs	Eolas Fóneolaíoch Fónaic	Poncaíocht	Gramadach	Gníomhaíochtaí	Scríbhneoireacht
Stad! agus Scéalta Eile	Dán, insint, insint Ceist agus freagra mar théacs Clúdach, teideal, blurba, clár	Céim 1, 2 *Fónaic na G.* **stad, clár, cé, a, an, nó, is, tú, ní, hé, glas, gan, stró, Ben, ag, bus, mór, cad, é, mar** (**gorm orm**) – guta cúnta Rím: **dearg/fearg, buí/cuí, gabh/stró, fosta/crosta**	Comharthaí cainte agus comharthaí uaillbhreasa a scríobh in abairtí Camóg i gcomhthéacs comharthaí cainte a scríobh	**Iolra 3 carranna** bus, céim, rós, céim, léim, ceist, dó **bus mór dearg** – dhá aidiacht. Samplaí eile – carr mór buí, fear mór ard **róghasta** (ró) – rómhór, róbheag, róthanaí, rómhall. (le guta – ró-ard) ó bhéal	Meaitseáil pictiúr/focail Sraith ríme a chumadh Sraith imeachtaí (pictiúir nó abairtí) a chur in ord	Dán dar teideal "Stad!" a chomhscríobh Ceisteanna le freagairt Póstaer a léiríonn contúirtí a dhearadh **Mór, beag** a scríobh **atá ann** a scríobh
Táimid ag Súgradh	Dráma Carachtair agus script a athint. Clúdach, teideal, blurba.	Béim ar ghutaí - **ag, na, an, tá, i, há, ní** (s caol i **mise**) Focail a dheighilt ina siollaí	Ceannlitir, lánstad, spás idir fhocail, comharthaí ceiste, comharthaí uaillbhreasa.	**Táimid – tá + muid** An dtig? Thig/Ní thig Ag súgradh/ luascadh/eitilt	Meaitseáil pictiúr/focal Gearradh agus greamú Abairtí a chríochnú Pictiúir a úsáid in abairtí mar *chód*	Script a scríobh do charachtair éagsúla Script sa dráma a athrú **Tá mise ag**… (a scríobh). **Thig/Ní thig** a scríobh
Ná Déan Dearmad	Insint Ceist agus freagra mar théacs Clúdach, teideal (níl blurba ann – pléigh)	Béim ar ghutaí go fóill - **ná, cad, é, ag, a, ba, dul, ar, mo, do, an arsa** – céim 3 *FnaG* Focail a dheighilt ina siollaí	Ceannlitir, lánstad, spás, comharthaí cainte, comhartha ceiste/uaill., camóg Ba mhaith liom… Ná déan dearmad…	**mo, do** + séimhiú Samplaí ón leabhar – **do chlogad,** srl. Samplaí eile ó bhéal – **mo chóta** srl.	Meaitseáil pic/focal Meaitseáil focal Gearradh agus greamú Abairtí a chríochnú	**Ba mhaith liom…** (abairtí a scríobh) Liosta - rudaí atá de dhíth ort /seicheamh imeachtaí-le dul ar scoil.
Cad é atá ann?	Téacs ceisteach Ceist agus freagra mar théacs Clúdach, teideal, blurba, innéacs	Béim ar ghutaí - **cad, é, atá, tá, cat** Focail a dheighilt ina siollaí 1/2 shiollaí a liostú	Ceannlitir, lánstad, spás idir fhocail, comharthaí ceiste **Cad é atá ann? Éan atá ann.**	**Iolra 1/2**- dealga, lanna, gráinneoga cleití, caoirigh, eilifintí, madaí Cluiche iolra x 3	Meaitseáil pic/focal Gearradh agus greamú Abairtí le críochnú	Tá X air. Cad é atá ann? Y atá ann (abairtí agus pictiúir) **atá ann** a scríobh
An Chuileog	Scéal traidisiúnta. Clúdach, teideal, blurba	Béim ar ghutaí – Céim 1,2,3 *FnaG* **an, sa, agus, sé, stad, arsa, ach, ar, sí, frog, stoc, tá** Focail a dheighilt - siollaí	Comharthaí cainte, caint dhíreach Comharthaí uaillbhreasa/cainte, camóga a chur in abairtí	**Iolra 2:** cuileoga sa + séimhiú ar an + séimhiú Fleiscín: **an t-iasc** – samplaí eile ó bhéal, an t-úll, an t-uan (focail fhirinscneacha amháin)	Pictiúir de charachtair le comhrá a spreagadh Cuardach focal Meaitseáil pic/focal Sraith imeachtaí (pictiúir nó abairtí) a chur in ord	Scéal a scríobh faoin *frog* (furasta a scríobh)

© An tÁisaonad 2009

Focail Ardmhinicíochta

Céim 1	**Dhá Éan Bheaga agus Scéalta Eile**	ar bhí an tá mise ag mé
	Patrúin	go tú Amharc atá ann na
	Chonaic Mé	chonaic mé rith
	Cé atá ar an Fheirm	atá ar an Tá
	Mo Theach	seo mo tá mise sásta anseo
Céim 2	**Déan Císte agus Scéalta Eile**	déan é amach agus ith an mé chuir san bhí sé le do
	Is Maith Linn Patrún	seo ag Tá mé ag Is maith le
	Lá Breithe Sona	atá ar an mise tá mo lá
	Ag Dul ar Scoil	ag dul ar arsa Mamaí
	An Fear Sneachta	an mé chuir air amharc
Céim 3	**An Cat sa Teach agus Scéalta Eile**	is maith liom mo agus do níl mé ag dul amach arsa Daidí síos na suas ar an chuaigh crann léim cad é níor
	Múscail	an sa crann tá
	Gráinne Gráinneog	Tá ag amharc atá ann arsa leat is liomsa seo
	Ag Fás	ag seo atá ann muc crann mise agus mé i mo bhí

© An tÁisaonad 2009

	An Faoileán	an d'amharc ar níl mé i mo anseo seisean trá is
Céim 4	**Ag Séideadh leis an Ghaoth agus Scéalta Eile**	ag an ar a do san na bhí tá sa atá ann arsa seo mo go tú is sé amharc
	Amharc amach ar an Fhuinneog	ar an cad é a tú na ag páistí súgradh amharc san sa
	Boscaí Iontacha	mé as an a is rud rinne
	Déan Eitleog	na seo le an ar déan cuir
	Ag Súgradh ar an Trá	ag ar an thig rith dul a na sa leis na agus súgradh léim
Céim 5	**Stad! agus Scéalta Eile**	agus bhí a ag an dul arsa ach is tú seo gan fosta nó tá cad é anseo beag amharc Mamó Daideo Daidí Mamaí tháinig
	Ná Déan Dearmad	ná déan cad é ag dul a arsa ba liom ar mo do sa an chuig Mamaí Mamó Daidí
	Táimid ag Súgradh	táimid tá ag an thig tá mise ní dul i liom le súgradh
	Cad é atá ann?	cad é atá ann tá
	An Chuileog	an tá bhí sa agus sé arsa ach ar sa sí isteach chonaic chuaigh

© An tÁisaonad 2009

Dhá Éan Bheaga *(Céim 1)*

Meaitseáil na focail a dhéanann rím. Ansin faigh focail eile.

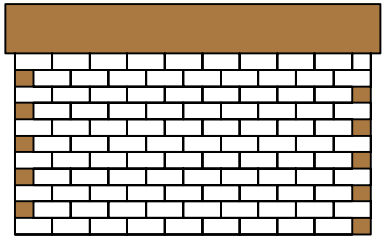

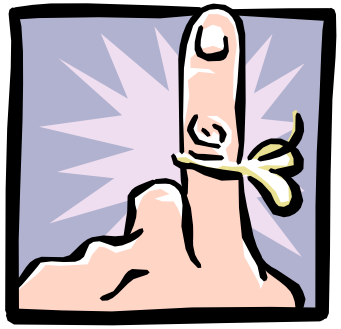

© An tÁisaonad 2009

Dhá Éan Bheaga *(Céim 1)*

A mhúinteoir, gearr amach an dá éan seo, cuir ar bhataí iad agus úsáid iad le dán, dráma nó comhrá a dhéanamh leis na páistí.

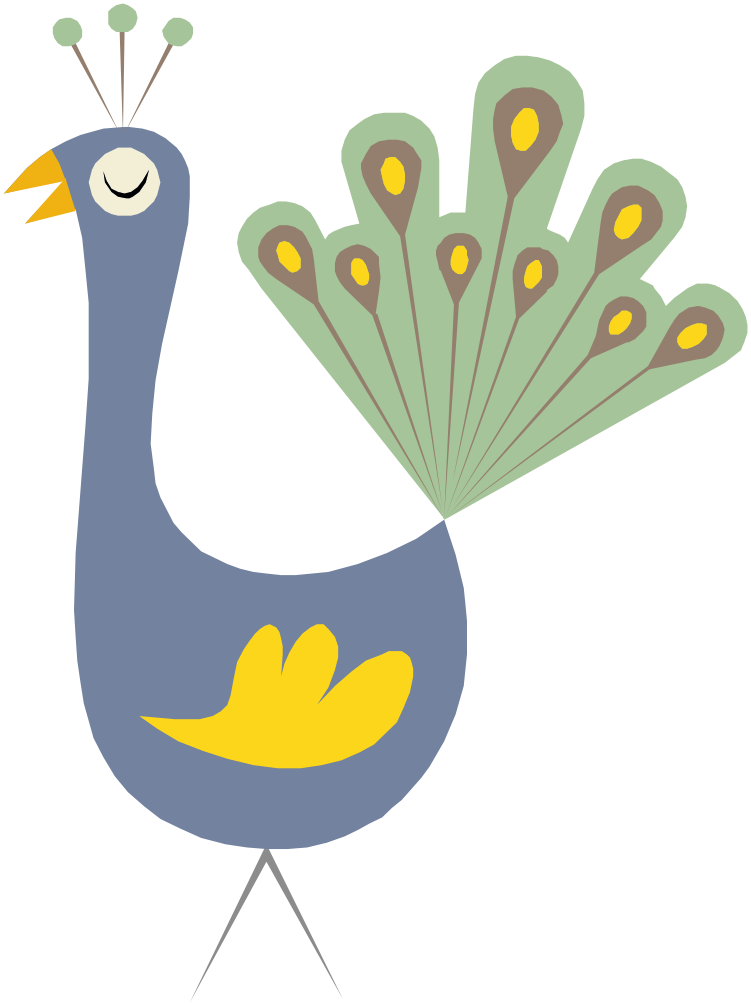

© An tÁisaonad 2009

A mhúinteoir, tá na focail seo ar leathanach eile le gearradh agus le cur san áit cheart do pháistí nach bhfuil réidh lena scríobh.

Dhá Éan Bheaga *(Céim 1)*

Cuir isteach na focail. Scríobh d'abairt féin.

ag | Tá | mise

1. _____ _____ _____ preabadh.

2. _____ _____ _____ luascadh.

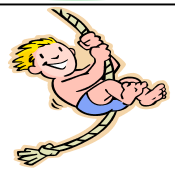

3. _____ _____ _____ eitilt.

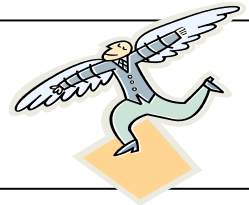

4. _____ _____ _____ dreapadh.

_____ _____ _____ _____.

© An tÁisaonad 2009

Dhá Éan Bheaga *(Céim 1)*

Léigh agus déan na pictiúir.

Dhá éan bheaga.	Éan ar an bhalla.

Máire ina suí ar an bhalla.	Mise ar an bhalla.

© An tÁisaonad 2009

Dhá Éan Bheaga *(Céim 1)*

Is tusa Máire. Cad é atá tú a rá?

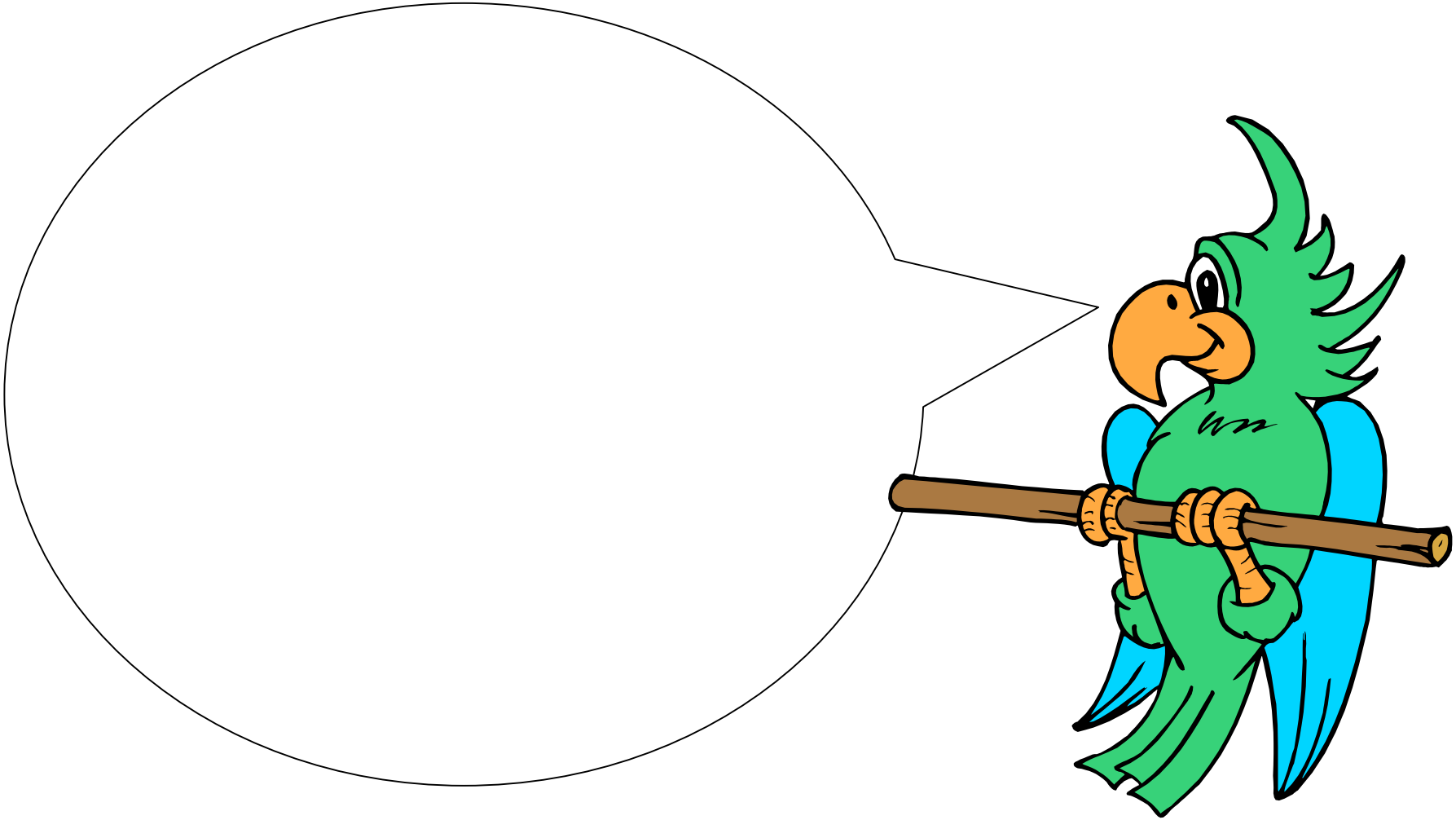

© An tÁisaonad 2009

Dhá Éan Bheaga *(Céim 1)*

Tá mise ag …

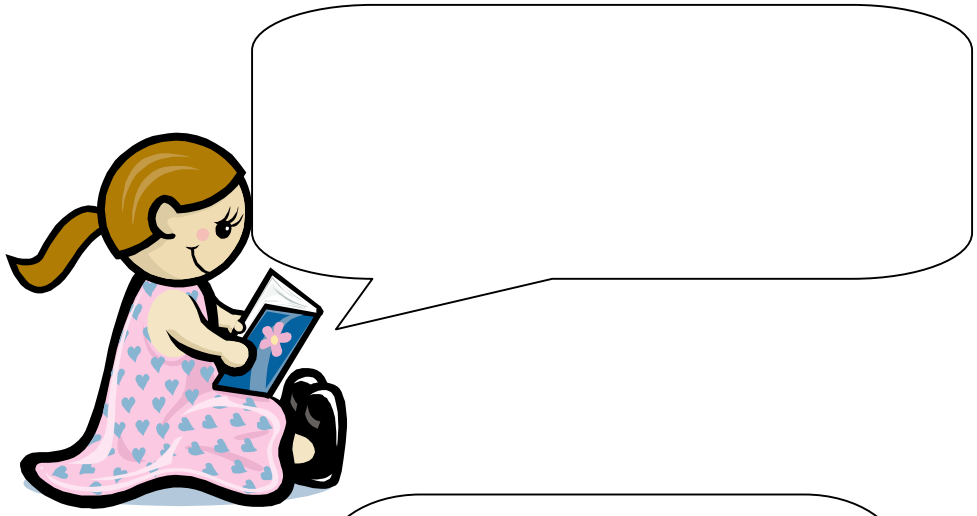

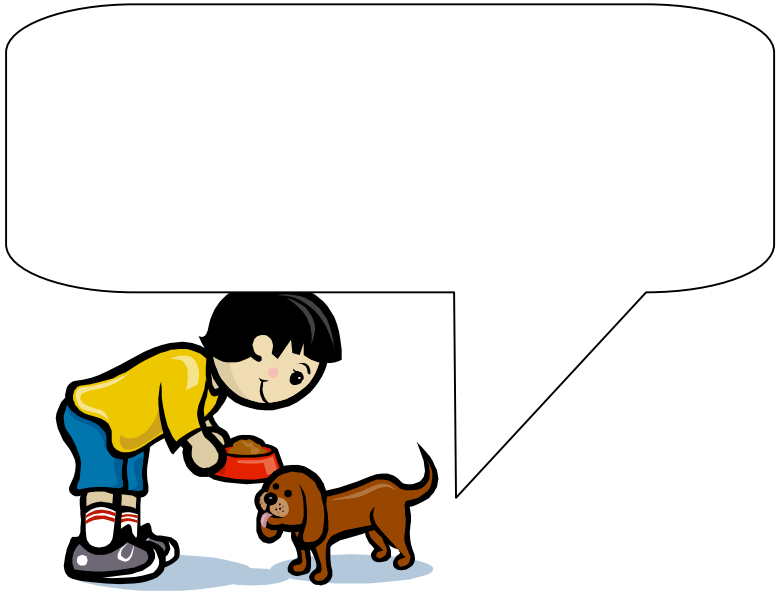

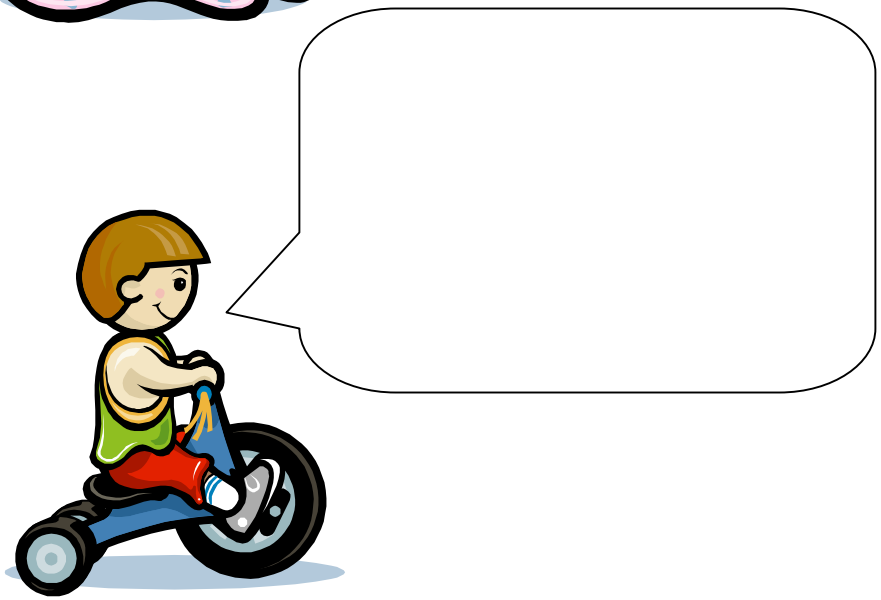

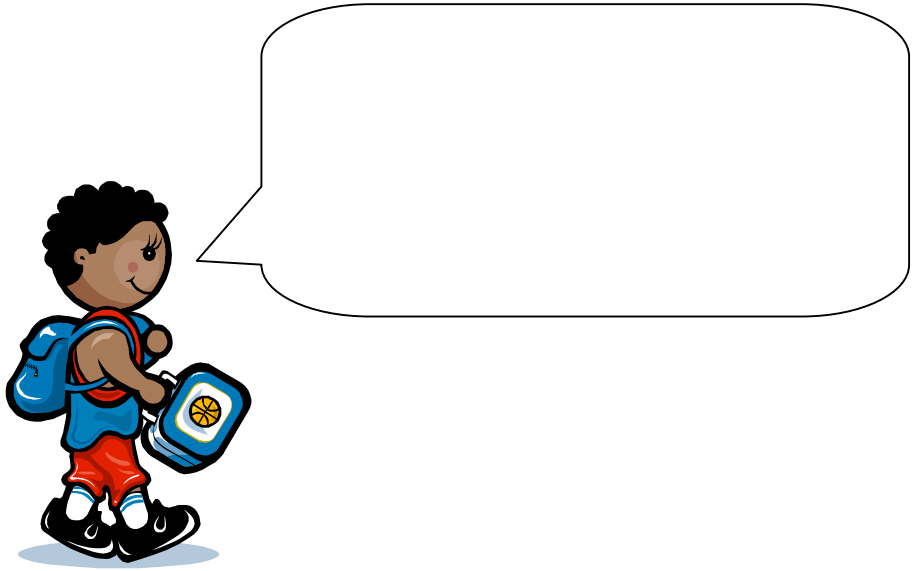

© An tÁisaonad 2009

Cleachtadh ar shéimhiú i ndiaidh ‘mo’.

Mo Theach *(Céim 1)*

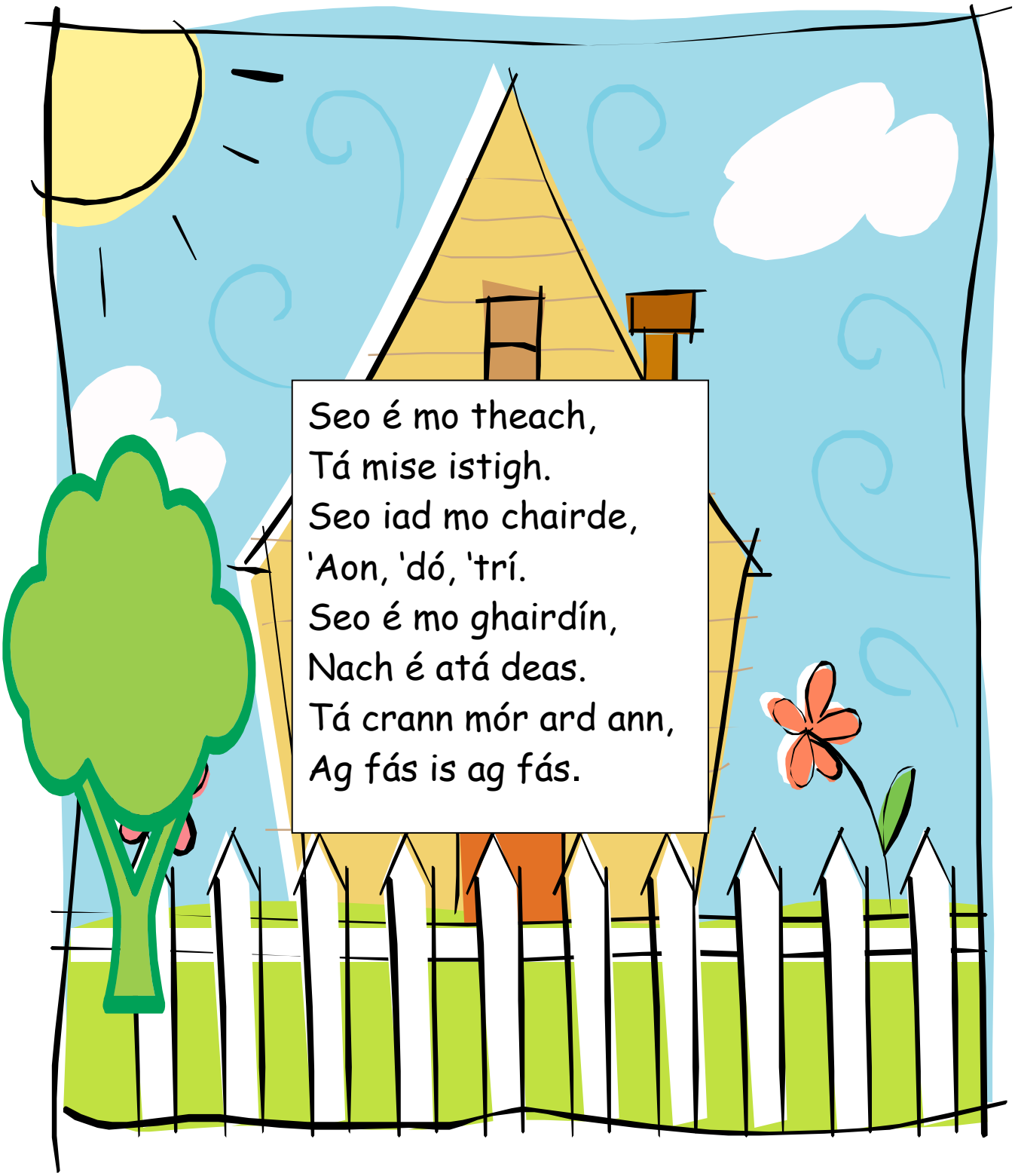

© An tÁisaonad 2009

A mhúinteoir, tá na focail seo ar leathanach eile le gearradh agus le cur san áit cheart do pháistí nach bhfuil réidh lena scríobh.

Mo Theach *(Céim 1)*

Seo mo

1. _____ _____ dhréimire.

2. _____ _____ theach.

3. _____ _____ chrann.

4. _____ _____ chat.

5. _____ _____ _____.

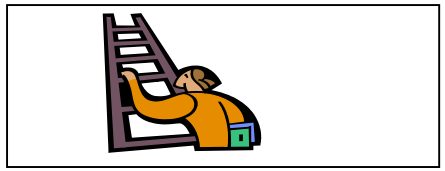

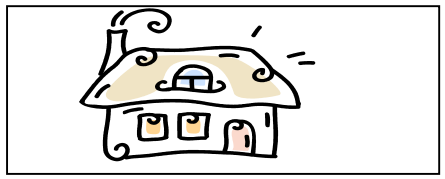

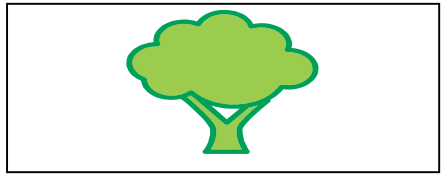

© An tÁisaonad 2009

Mo Theach *(Céim 1)*

Is maith leis na seilidí seo siollaí. Faigh focail i do leabhar.

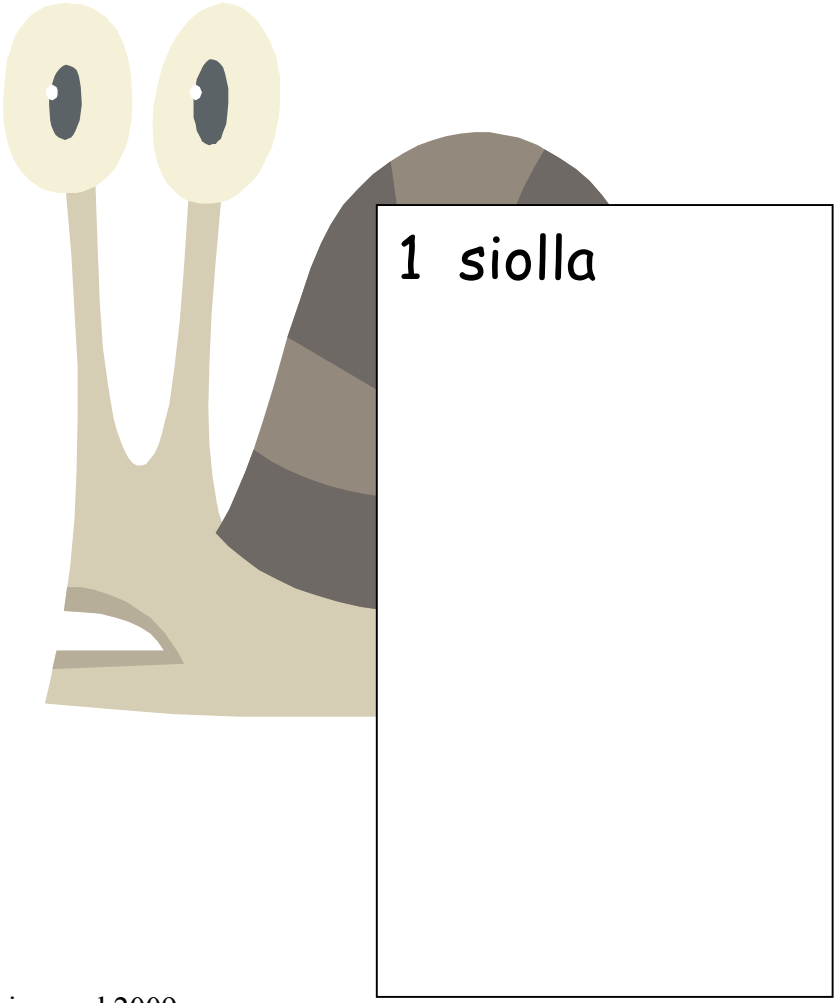

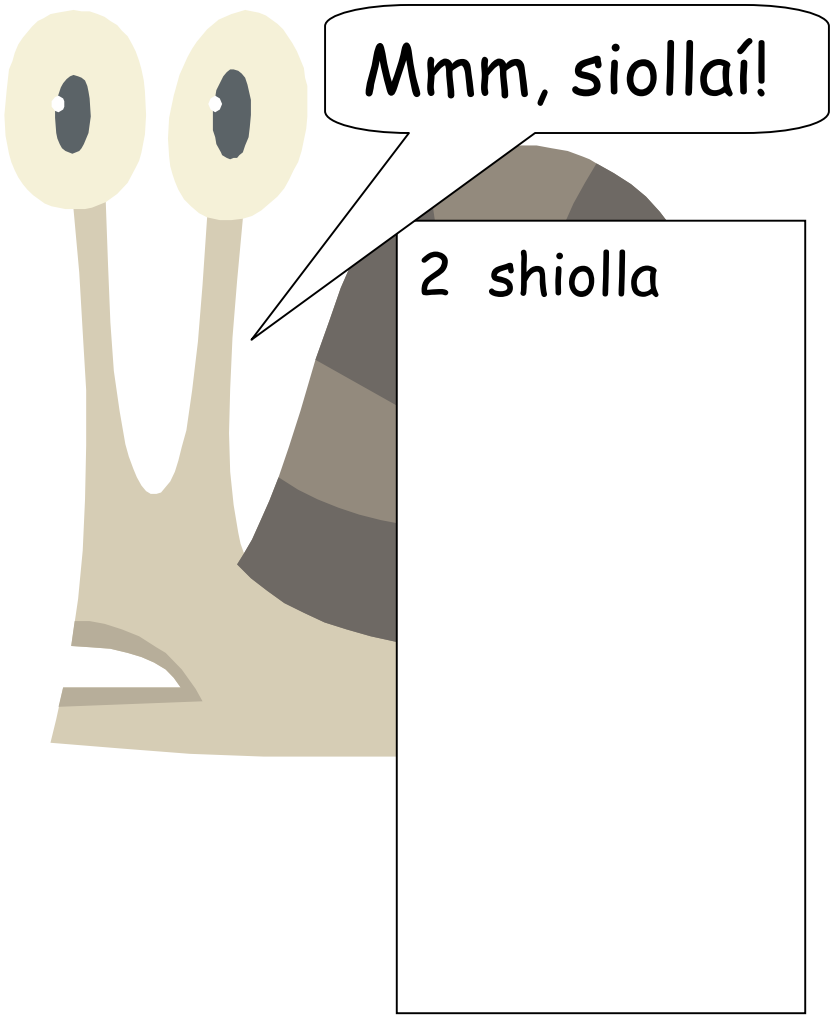

© An tÁisaonad 2009

A mhúinteoir, tá na focail seo ar leathanach eile le gearradh agus le cur san áit cheart do pháistí nach bhfuil réidh lena scríobh.

Mo Theach *(Céim 1)*

Cuir isteach Seo mo agus déan do phictiúr féin.

____ _____ theach.	____ _____ mhála.
____ _____ chara.	____ _____ bhosca.

© An tÁisaonad 2009

Mo Theach *(Ceim 1)*

Scríobh trí abairt leis an fhocal

Seo

1. _____

2. _____

3. _____

© An tÁisaonad 2009

Mo Theach *(Céim 1)*

Scríobh trí abairt leis an fhocal

Tá

1. _____

2. _____

3. _____

© An tÁisaonad 2009

Mo Theach *(Céim 1)*

Déan pictiúr de do theach sa bhosca. Úsáid na focail thíos sna lipéid.

fuinneog	doras	díon
crann	simléar	gairdín

© An tÁisaonad 2009

A mhúinteoir, tá na focail seo ar leathanach eile le gearradh agus le cur san áit cheart do pháistí nach bhfuil réidh lena scríobh.

Patrúin *(Céim 1)*

Cuir isteach na focail chearta agus líne chuig an phictiúr.

atá ann

1. Bláth _____ _____ .
2. Séabra _____ _____ .
3. Iasc _____ _____ .
4. Féileacán _____ _____ .
5. Sliogán _____ _____ .

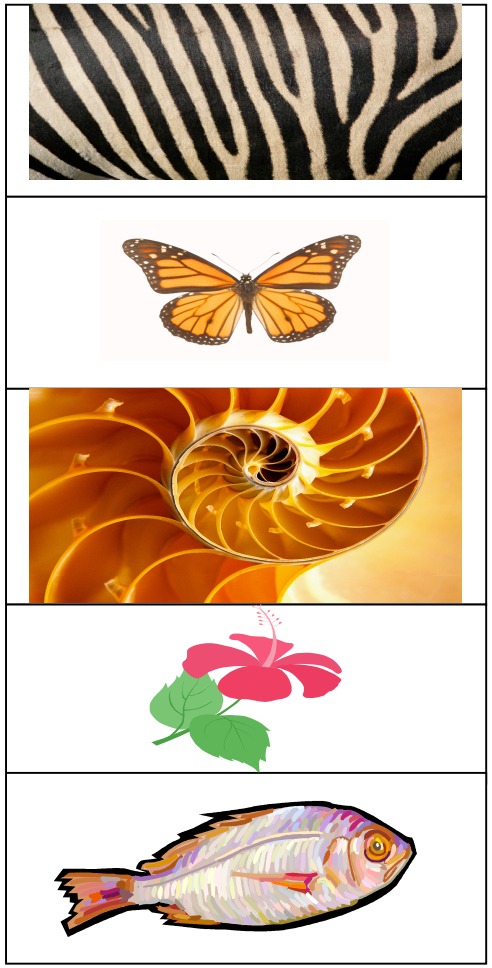

© An tÁisaonad 2009

Patrúin *(Céim 1)*

Gearr amach na focail.
Cuir san ord ceart iad.

ann	Iasc	.	atá

Féileacán	ann	.	atá

© An tÁisaonad 2009

Patrúin *(Céim 1)*

Gearr amach na focail.
Cuir san ord ceart iad.

ann	atá	.	Sliogán

Bláth	ann	.	atá

© An tÁisaonad 2009

Patrúin *(Céim 1)*

Léigh an leabhar. Faigh focail eile ann leis an túsfhuaim chéanna.
Déan pictiúir sna boscaí.

sliogán 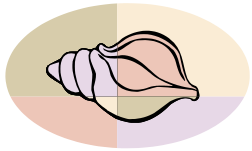

bláth

féileacán

© An tÁisaonad 2009

Patrúin *(Céim 1)*

Cá bhfuil na focail le **f** ?

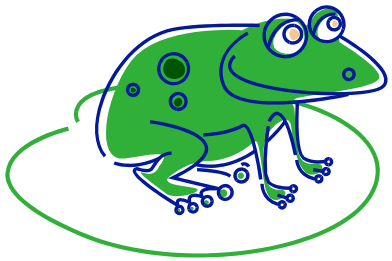

Cá bhfuil na focail le **s** ?

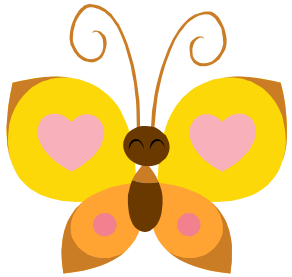

© An tÁisaonad 2009

A mhúinteoir, tá na focail seo ar leathanach eile le gearradh agus le cur san áit cheart do pháistí nach bhfuil réidh lena scríobh.

Cé atá ar an Fheirm? *(Céim 1)*

Cuir isteach na focail. Ansin scríobh d'abairt féin.

an	Tá	ar

1. _____ caoirigh _____ _____ fheirm.
2. _____ madaí _____ _____ fheirm.
3. _____ sicíní _____ _____ fheirm.
4. _____ páistí _____ _____ fheirm.

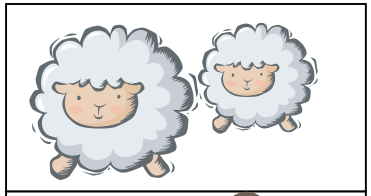

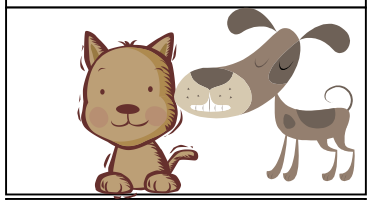

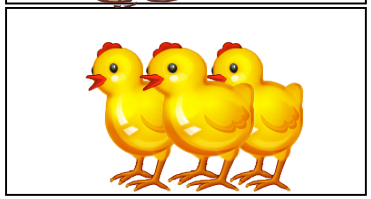

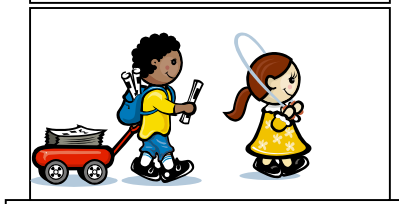

_____.

© An tÁisaonad 2009

Cé atá ar an Fheirm? *(Céim 1)*

Léigh an leabhar arís. Scríobh do scéal féin anois.

© An tÁisaonad 2009

Chonaic mé *(Céim 1)*

A mhúinteoir, abair na deilíní seo leis na páistí agus cuidigh leo focail eile a aimsiú le cur leo.

Chonaic mé lacha ag lapadaíl sa loch.

Chonaic mé éan éadrom ag éalú.

Chonaic mé coinín ag caitheamh cloch.

Chonaic mé iora rua ina luí.

Chonaic mé madadh mór maith ag magadh.

Chonaic mé féileacán ag ithe féir.

Chonaic mé beach a bhí beag bídeach.

© An tÁisaonad 2009

Cleachtadh Peannaireachta *(Céim 1)*

Scríobh na litreacha seo.

c ← _ _ _ _ _ _ _

o ← _ _ _ _ _ _ _

a ← _ _ _ _ _ _ _

g ← _ _ _ _ _ _ _

d ← _ _ _ _ _ _ _

© An tÁisaonad 2009

Chonaic Mé *(Céim 1)*

Déan línte ó na huimhreacha go dtí na focail. Ansin déan ciorcail.

1	trí mhadadh	
2	ceithre iora rua	
3	cúig choinín	
4	sé lacha	
5	seacht n-éan	
6	beach amháin	
7	dhá fhéileacán	

© An tÁisaonad 2009

Chonaic mé …

© An tÁisaonad 2009

Biongó *(Céim 1)*

teach	mise	lacha
madadh	féileacán	cat
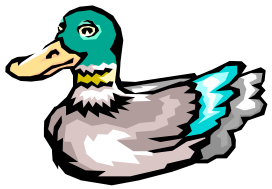 lacha	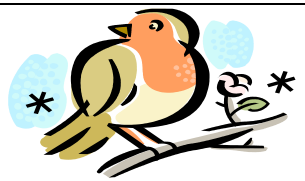 éan	crann
crann	feirm	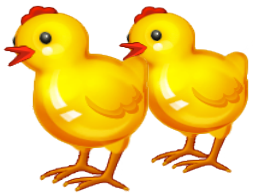 sicíní

© An tÁisaonad 2009

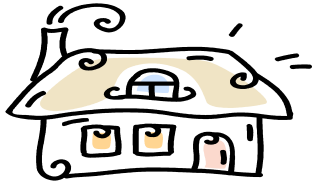 teach	cat	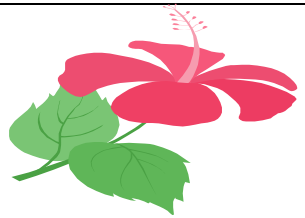 bláth
madadh	féileacán	cat
lacha	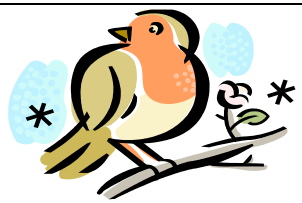 éan	crann
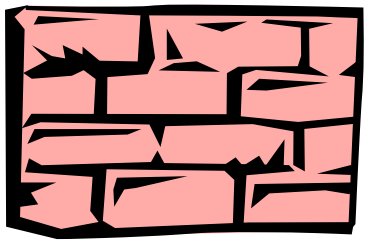 balla	teach	madadh

© An tÁisaonad 2009

Biongó *(Céim 1)*

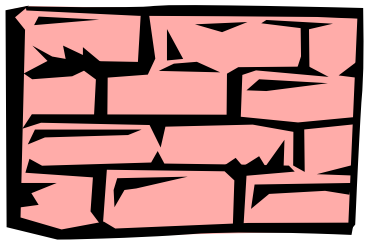

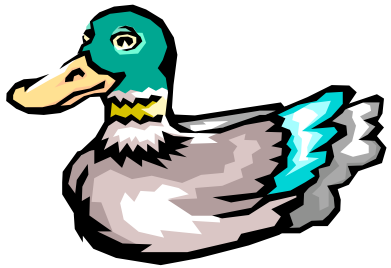

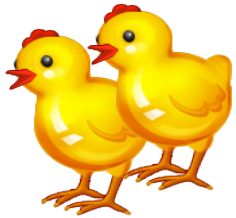
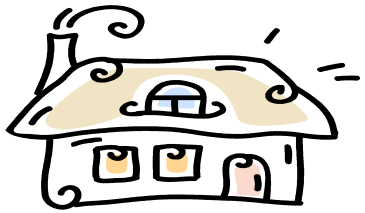
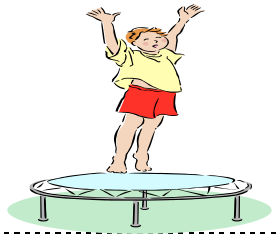

© An tÁisaonad 2009

Focail Ardmhinicíochta *(Céim 1)*

A mhúinteoir, cóipeáil na focail seo agus úsáid iad do chluichí.

ar	an	ag
mé	tá	tú
na	seo	mo

© An tÁisaonad 2009

Focail Ardmhinicíochta *(Céim 1)*

A mhúinteoir, cóipeáil na focail seo agus úsáid iad do chluichí.

bhí	mise	go
amharc	atá	ann
sásta	rith	anseo

© An tÁisaonad 2009

Focail *(Céim 1)*

Gearr amach na focail seo agus úsáid iad leis na leathanaigh a bhfuil abairtí neamhchríochnaithe iontu. Is do pháistí nach bhfuil réidh le scríobh atá siad.

Tá	mise	ag	Tá
an	ar	Seo	mo
Seo	mo	atá	ann
an	Tá	ar	

© An tÁisaonad 2009

Déan Císte *(Céim 2)*

Ná déan scíste,
Go ndéanfaidh tú an císte.
Ba mhaith liom é a ithe inniu.

Císte deas blasta,
Beidh gach duine sásta.
Is íosfaimid le chéile é inniu.

© An tÁisaonad 2009

Déan Císte, An Fear Sinséir *(Céim 2)*

A mhúinteoir, léigh an scéal traidisiúnta *An Fear Sinséir* leis na páistí. Ansin iarr orthu an scéal a scríobh ina bhfocail féin. Dírigh aird ar thús, lár agus dheireadh scéil.

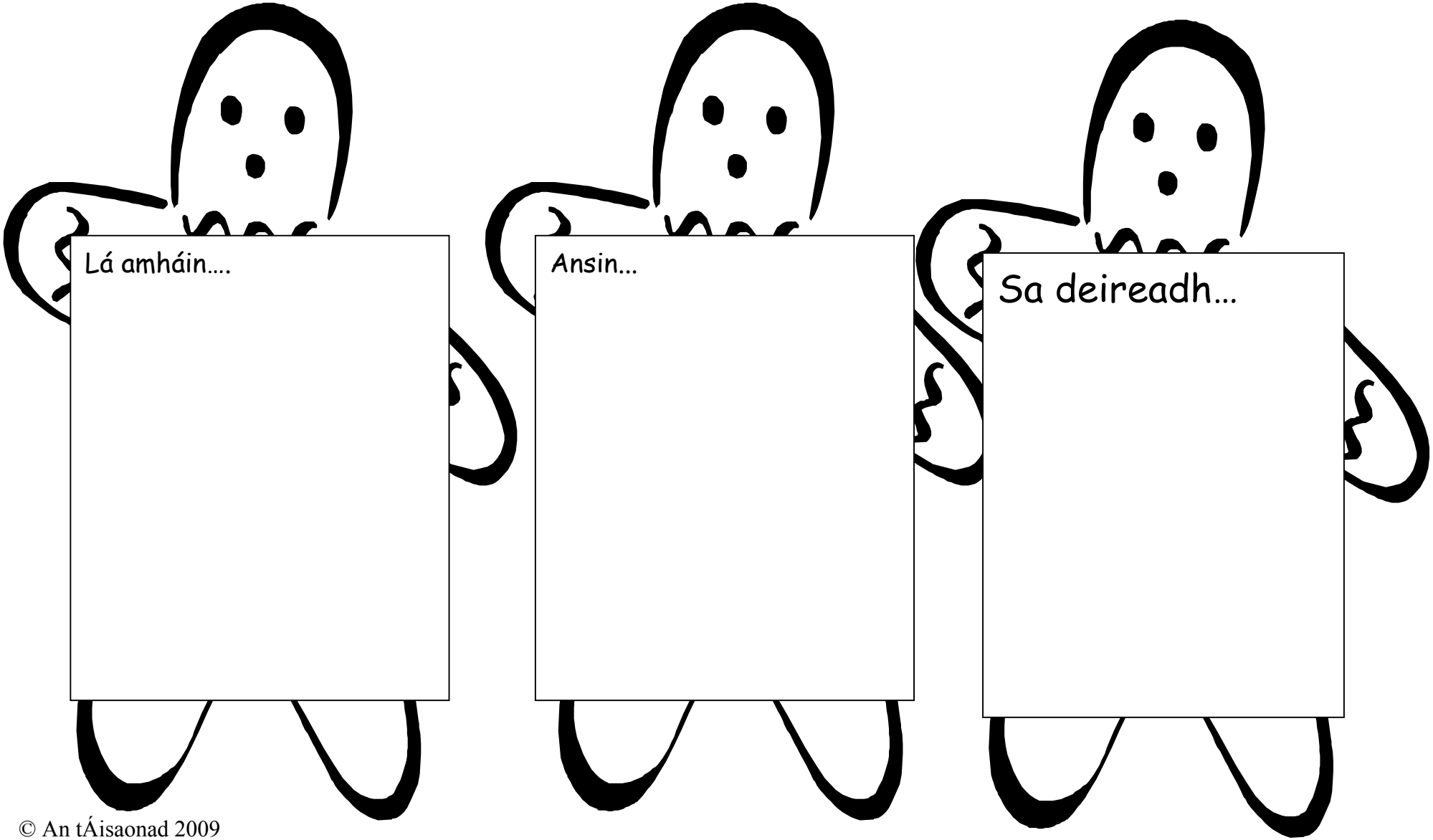

© An tÁisaonad 2009

A mhúinteoir, tá na focail seo ar leathanach eile le gearradh agus le cur san áit cheart do pháistí nach bhfuil réidh lena scríobh.

Déan Císte, An Fear Sinséir *(Céim 2)*

Cuir isteach an focal ceart. Cad é eile a chuir tú ar an fhear sinséir?

súile	srón	béal

1. Chuir mé _____ air.

2. Chuir mé _____ air.

3. Chuir mé _____ air.

4. Chuir mé _____ air.

© An tÁisaonad 2009

Déan Císte, Pancóga *(Céim 2)*

Gearr amach na pictiúir agus cuir san ord ceart iad.

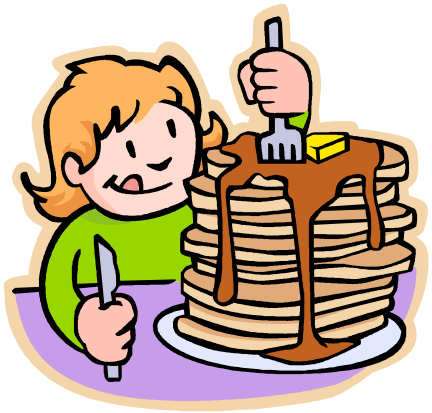

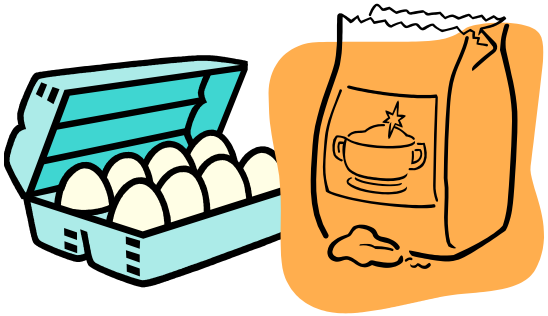

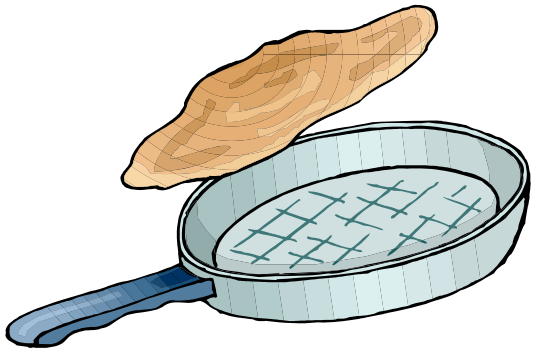

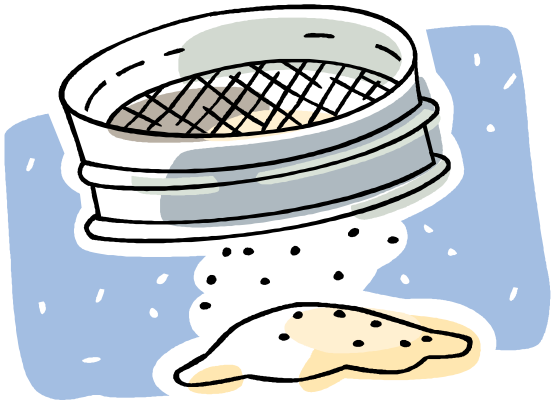

© An tÁisaonad 2009

Déan Císte, Pancóga *(Céim 2)*

Amharc sa leabhar. Déan liosta de na rudaí atá de dhíth ort le pancóga a dhéanamh.

1. _____

2. _____

3. _____

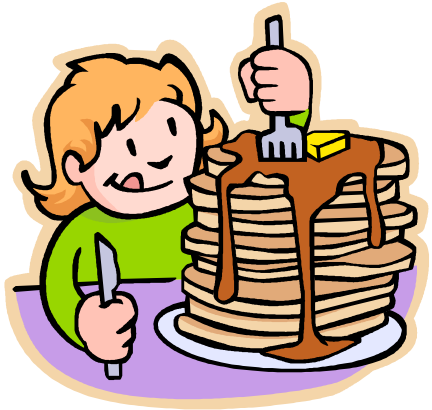

Déan pictiúr díot féin ag déanamh pancóga blasta.

© An tÁisaonad 2009

Ag Dul ar Scoil *(Céim 2)*

Déan pictiúir de 3 rud atá de dhíth ort le dul ar scoil.
Scríobh an focal agus déan pictiúr.

focal	pictiúr

© An tÁisaonad 2009

Ag Dul ar Scoil *(Céim 2)*

Amharc thart. Faigh rudaí leis na túsfhuaimeanna thíos agus déan pictiúir sna boscaí.

c

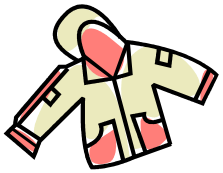

b

m

© An tÁisaonad 2009

Ag Dul ar Scoil *(Céim 2)*

Tá tú ag dul ar scoil. Tá tú ag caint le Mamaí. Cad é atá sibh a rá?

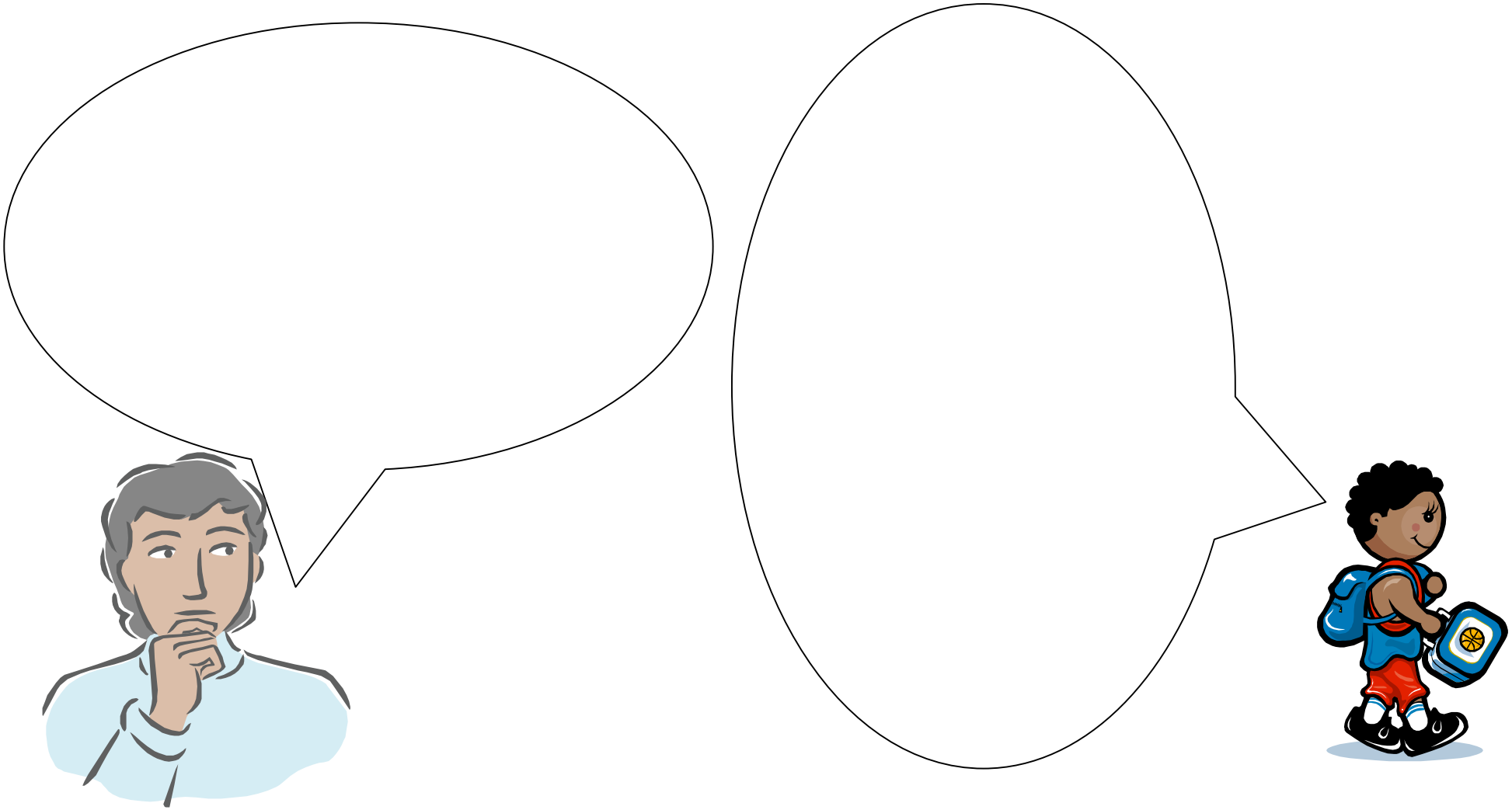

© An tÁisaonad 2009

Ag Dul ar Scoil *(Céim 2)*

Déan líne chuig an phictiúr.
Ansin déan do phictiúr féin.

geansaí

cóta

hata

mála scoile

bróga

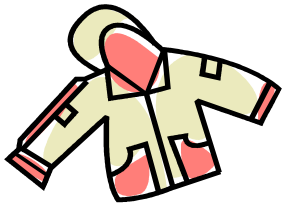

© An tÁisaonad 2009

Ag Dul ar Scoil *(Céim 2)*

Léigh an leabhar arís. Freagair na ceisteanna.

1. An bhfuil geansaí ag Cathal?

_____

2. An bhfuil cóta ag Cathal?

_____

3. An bhfuil hata ag Cathal?

_____

© An tÁisaonad 2009

Ag Dul ar Scoil *(Céim 2)*

Léigh do leabhar. Críochnaigh na habairtí seo.

Tá Cathal ag dul ar scoil.

1. " _____ ?" arsa Mamaí.

2. " _____ ?" arsa Mamaí.

3. 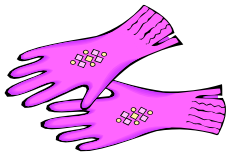 " _____ ?" arsa Mamaí.

4. " _____ _____ ?" arsa Mamaí.

© An tÁisaonad 2009

Ag Dul ar Scoil *(Céim 2)*

Gearr amach na pictiúir agus na focail. Cuir le chéile iad.

mála
miotóga
bróga
hata agus scairf
cóta
geansaí

© An tÁisaonad 2009

Ag Dul ar Scoil *(Céim 2)*

A mhúinteoir, úsáid na cártaí seo le cluiche meaitseála a imirt.

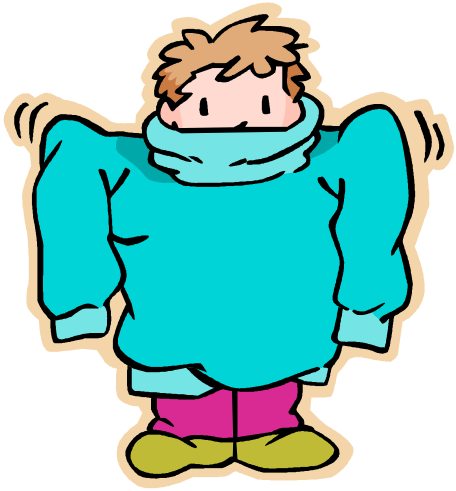

© An tÁisaonad 2009

Ag Dul ar Scoil *(Céim 2)*

A mhúinteoir, úsáid na cártaí seo le cluiche meaitseála a imirt.

scairf	geansaí
bróga	miotóga
cóta	hata

© An tÁisaonad 2009

An Fear Sneachta *(Céim 2)*

Amharc, rinne mé fear sneachta!

Críochnaigh an abairt seo.

Amharc, rinne mé _____.

Déan pictiúr den rud a rinne tú.

© An tÁisaonad 2009

An Fear Sneachta *(Céim 2)*

Chuir mé súile ar an fhear sneachta.

Cad é eile a rinne mé? Scríobh agus ansin déan an pictiúr.

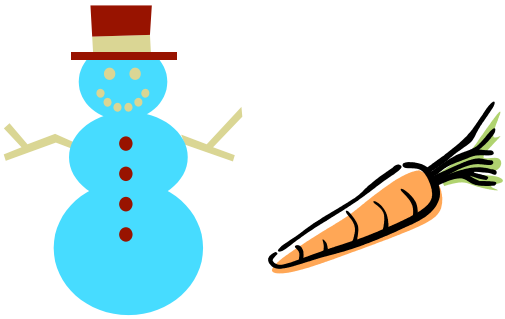	

Chuir mé _____ .

_____ .

© An tÁisaonad 2009

An Fear Sneachta *(Céim 2)*

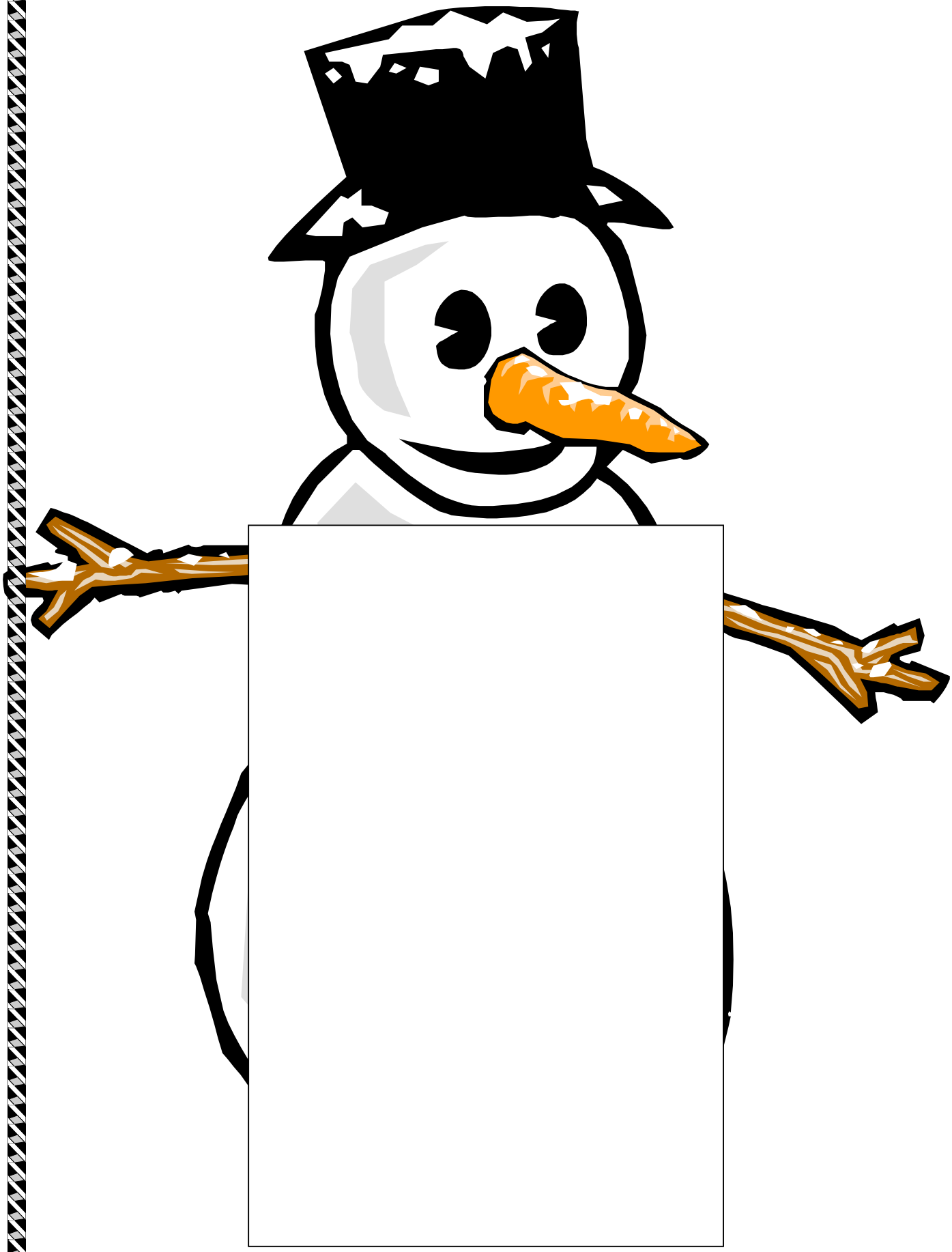

© An tÁisaonad 2009

An Fear Sneachta *(Céim 2)*

Léigh agus déan na pictiúir.

Tá súile ar mo chat.	Chuir mé srón ar an éan.

Chuir mé hata ar an tábla.	Amharc ar mo lámha.

© An tÁisaonad 2009

An Fear Sneachta *(Céim 2)*

Tá	mé	ag

1. _____ _____ _____ scuabadh.

2. _____ _____ _____ súgradh.

3. _____ _____ _____ siúl.

4. _____ _____ _____ _____ .

© An tÁisaonad 2009

An Fear Sneachta *(Céim 2)*

Is maith le Ricí Róbat focail a ithe.
Inniu ba mhaith leis focail le 2 shiolla.
Faigh focail i do leabhar.

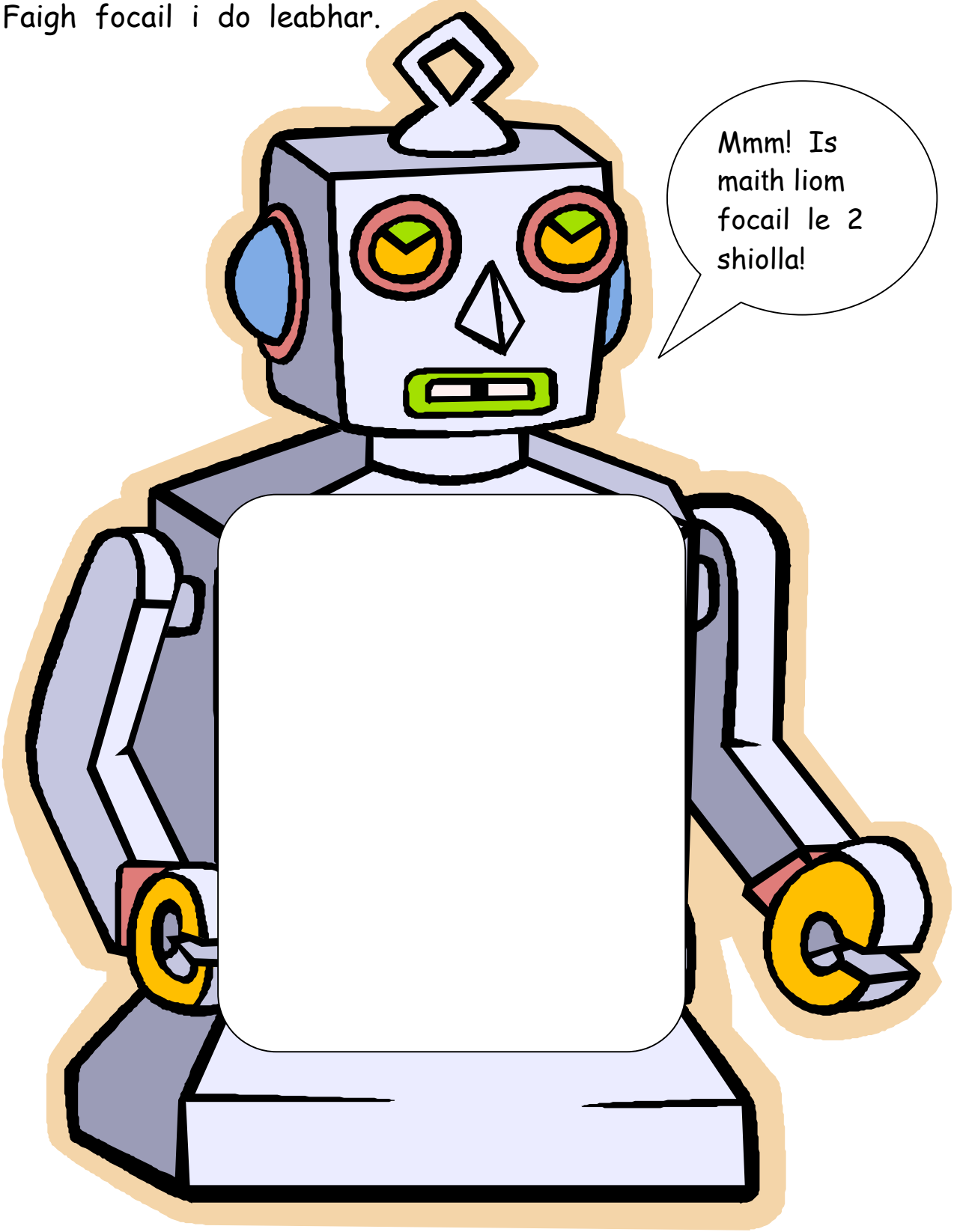

© An tÁisaonad 2009

Is Maith Linn Patrúin! *(Céim 2)*

Gearr amach na focail. Cuir san ord ceart iad.

ag	.	séideadh	Tá	mé

Tá	.	ag	mé	fí

ag	.	Tá	péinteáil	mé

© An tÁisaonad 2009

Lá Breithe Sona *(Céim 2)*

Mise

Cé atá ar scoil inniu?

Cé atá ag súgradh?

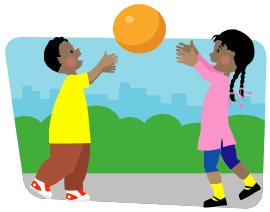

Cé atá ag ithe?

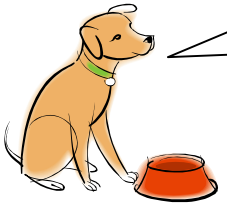

Cé atá ag rith?

© An tÁisaonad 2009

Lá Breithe Sona *(Céim 2)*

Cá mhéad coinneal atá ar an chíste? Déan pictiúir – Mo lá breithe.

Seo mise. Tá mé ☐ bliana d'aois.

Seo mise. Tá mé ☐ bliana d'aois.

Seo mise. Tá mé ☐ bliana d'aois.

© An tÁisaonad 2009

Cleachtadh Peannaireachta *(Céim 2)*

Scríobh na litreacha seo.

l

i

b

p

t

u

© An tÁisaonad 2009

Focail Ardmhinicíochta *(Céim 2)*

A mhúinteoir, cóipeáil na focail seo agus úsáid iad do chluichí.

é	agus	san
sé	Is	le
do	maith	dul

© An tÁisaonad 2009

Focail Ardmhinicíochta *(Céim 2)*

A mhúinteoir, cóipeáil na focail seo agus úsáid iad do chluichí.

déan	amach	ith
lá	arsa	Mamaí
chuir	maith	déan

© An tÁisaonad 2009

Focail *(Céim 2)*

Gearr amach na focail seo agus úsáid iad leis na leathanaigh a bhfuil abairtí neamhchríochnaithe iontu. Is do pháistí nach bhfuil réidh le scríobh atá siad.

súile	srón	béal
Tá	mé	ag

© An tÁisaonad 2009

teach	cat	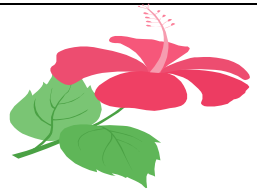 bláth
madadh	féileacán	cat
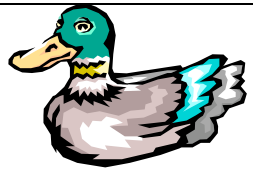 lacha	éan	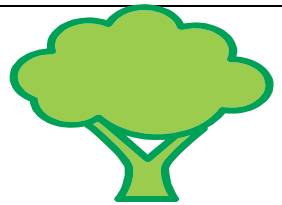 crann
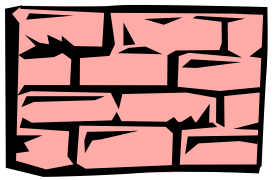 balla	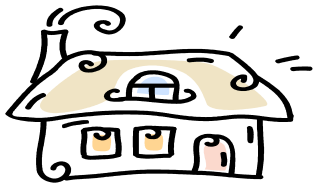 teach	madadh

© An tÁisaonad 2009

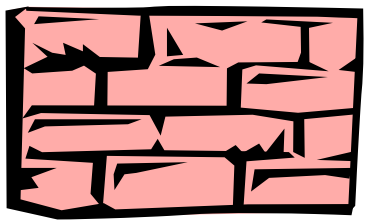

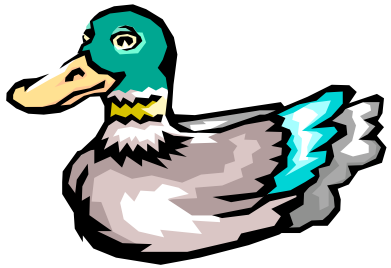

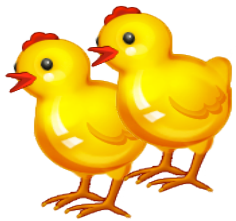
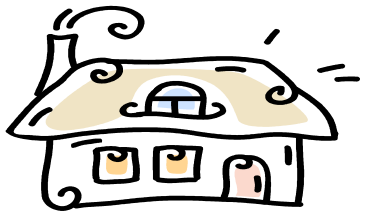
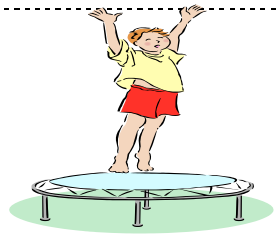
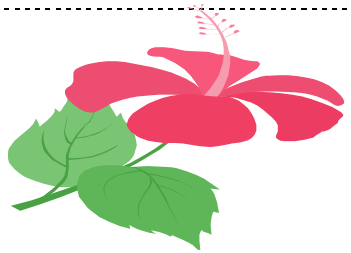

© An tÁisaonad 2009

An Cat sa Teach *(Céim 3)*

Scríobh isteach Is maith liom . Déan pictiúir sna boscaí.

1. _____ mo shúile.

2. _____ mo chat.

3. _____ mo chluasa.

4. _____ m'eireaball.

© An tÁisaonad 2009

An Cat sa Teach *(Céim 3)*

A mhúinteoir, déanann na focail seo rím. Gearr amach iad agus imir cluiche meaitseála, péirí nó *snap* nó a leithéid. Tá pictiúir ar leathanach eile.

teach	amach	rua	crua
hata	bata	méar	féar
leabhar	gabhar	rón	lón

© An tÁisaonad 2009

An Cat sa Teach *(Céim 3)*

A mhúinteoir, déanann na focail seo rím. Gearr amach iad agus imir cluiche meaitseála, péirí nó *snap* nó a leithéid.

			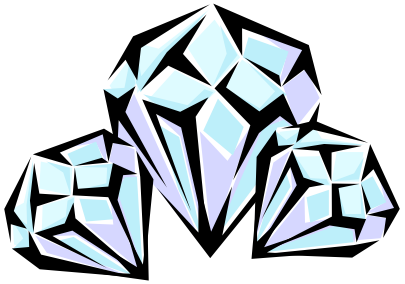
	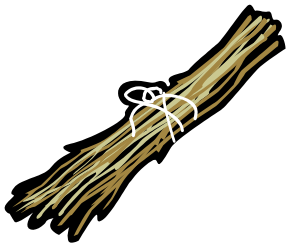	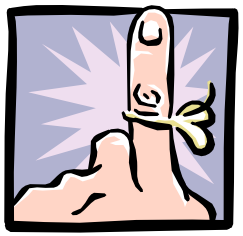	
	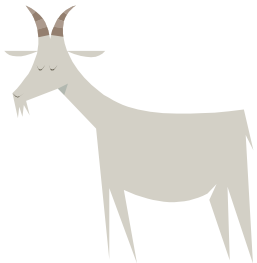	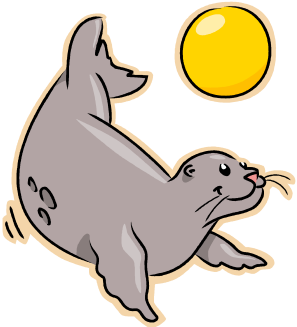	

© An tÁisaonad 2009

An Cat sa Teach, Oíche Mhaith a Chití *(Céim 3)*

Is tusa Citi. Cad é atá tú a rá?

© An tÁisaonad 2009

An Cat sa Teach, Oíche Mhaith a Chití *(Céim 3)*

Gearr amach na pictiúir agus cuir turas Chití san ord ceart.

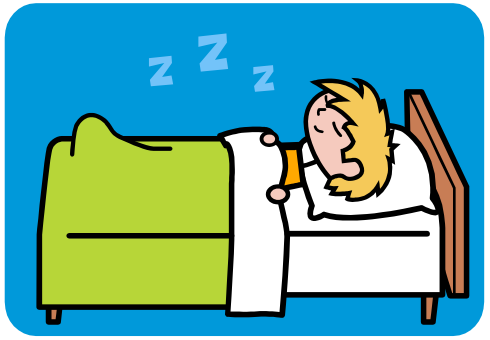

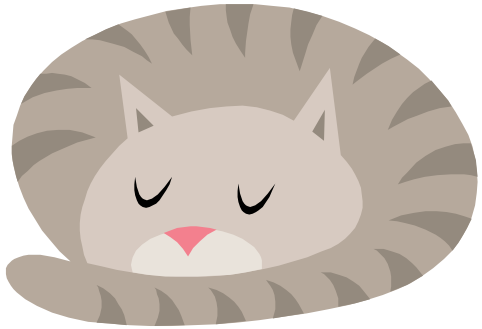

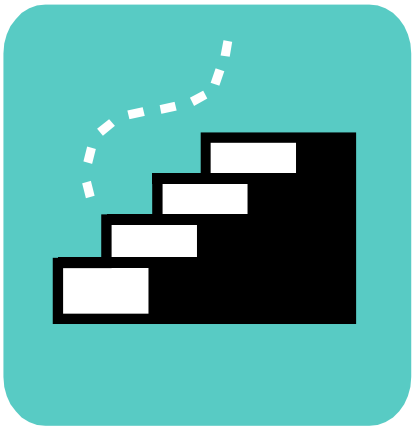

© An tÁisaonad 2009

An Cat sa Teach, Oíche Mhaith a Chití *(Céim 3)*

Déan do chuid pictiúr féin de thuras Chití. Scríobh an scéal.

1.	2.

© An tÁisaonad 2009

An Cat sa Teach, Oíche Mhaith a Chití *(Céim 3)*

Déan do chuid pictiúr féin de thuras Chití. Scríobh an scéal.

3.	4.

© An tÁisaonad 2009

An Cat sa Teach, Cad é a Mhúscail Mollaí? *(Céim 3)*

Gearr amach na habairtí seo agus cuir san ord ceart iad.

Tháinig an leoraí. Níor mhúscail Mollaí.

D'oscail mé an cuisneoir. …… …… .

Thit craobh den chrann. Níor mhúscail Mollaí.

Shéid an ghaoth. Níor mhúscail Mollaí.

Thosaigh an obair. Níor mhúscail Mollaí.

© An tÁisaonad 2009

An Cat sa Teach, Cad é a Mhúscail Mollaí? *(Céim 3)*

Cad é a bhí sa chuisneoir? Déan pictiúr agus scríobh an focal sna boscaí.

cáis	canna	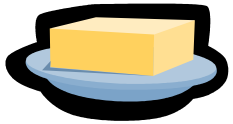 im
arán	císte	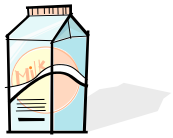 bainne

© An tÁisaonad 2009

Ag Fás *(Céim 3)*

Scríobh agus meaitseáil.

madadh

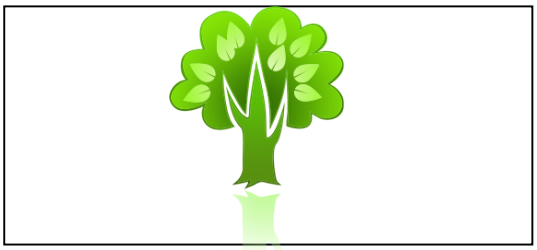

frog

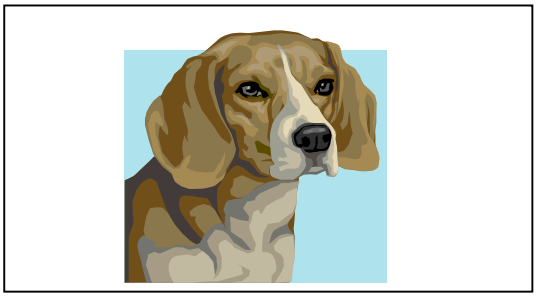

bó

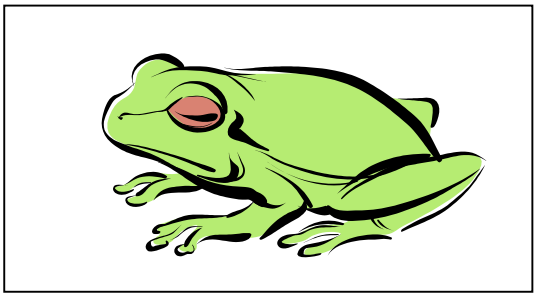

muc

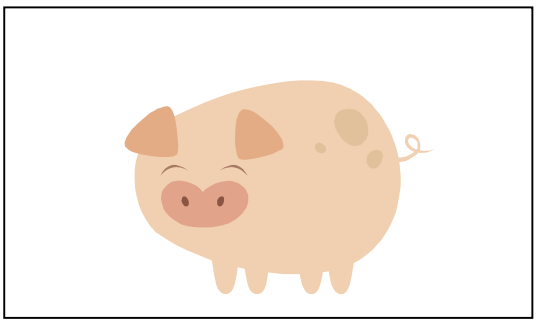

crann

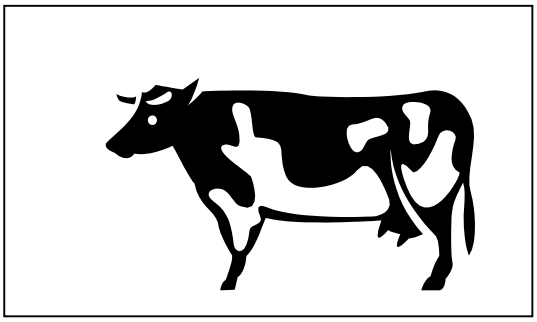

© An tÁisaonad 2009

Ag Fás *(Céim 3)*

A mhúinteoir, cóipeáil agus gearr amach na cártaí seo. Úsáid iad le cluiche meaitseála, péirí, *snap* nó a leithéid a imirt leis na páistí.

crann	
madadh	
frog	
muc	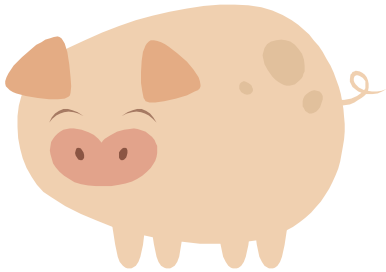
bó	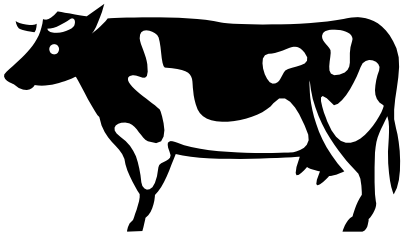

© An tÁisaonad 2009

Cleachtadh Peannaireachta *(Céim 3)*

Scríobh na litreacha seo.

h _ _ _ _ _ _ _ _ _ _

r _ _ _ _ _ _ _ _ _ _

m _ _ _ _ _ _ _ _ _ _

n _ _ _ _ _ _ _ _ _ _

© An tÁisaonad 2009

Ag Fás *(Céim 3)*

Críochnaigh na habairtí seo. Déan na pictiúir.

Seo coileán. Madadh óg ___ ___ .

Seo torbán. Frog óg ____ ____ .

Seo gamhain. Bó óg ____ ____ .

Seo babaí. Gasúr óg ____ ____ .

© An tÁisaonad 2009

Ag Fás *(Céim 3)*

Gearr amach na focail. Cuir san ord ceart iad.

ann	.	Frog	óg	atá
Muc	.	atá	óg	ann
atá	.	ann	Bó	óg

© An tÁisaonad 2009

Ag Fás *(Céim 3)*

Scríobh an scéal. Déan an pictiúr.

Seo mise agus mé óg. Bhí mé i mo bhabaí.

© An tÁisaonad 2009

Gráinne Gráinneog *(Céim 3)*

Gearr amach na focail.
Cuir san ord ceart iad.

seilide	.	Amharc	ann	,	atá

ann	.	atá	ubh	,	Amharc

© An tÁisaonad 2009

Cleachtadh Peannaireachta *(Céim 3)*

Scríobh na litreacha seo. Cleacht litreacha eile ar na línte glana.

→ e

s ←

f ←

© An tÁisaonad 2009

Gráinne Gráinneog *(Céim 3)*

Faigh rudaí a thosaíonn le g .
Scríobh an focal agus déan an pictiúr.

focal	*pictiúr*
gráinneog	
gairdín	

© An tÁisaonad 2009

Gráinne Gráinneog *(Céim 3)*

Is maith leis na harrachtaí focail le 1, 2 nó 3 shiolla a ithe. Tabhair bia do na harrachtaí.

1

2

3

© An tAisaonad 2009

Gráinne Gráinneog *(Céim 3)*

Is tusa Gráinne Gráinneog. Cad é atá tú a rá?

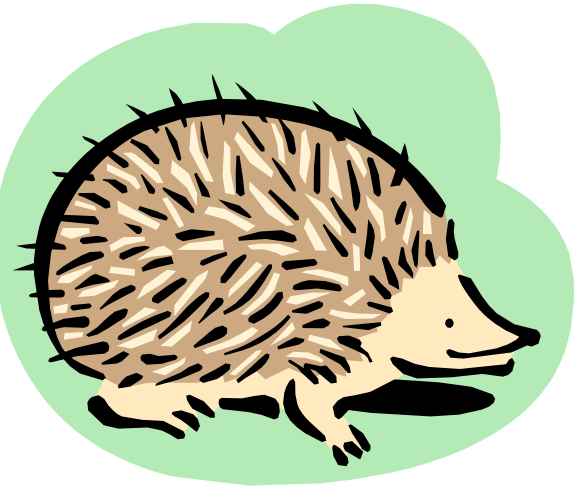

© An tÁisaonad 2009

Múscail *(Céim 3)*

an

sa

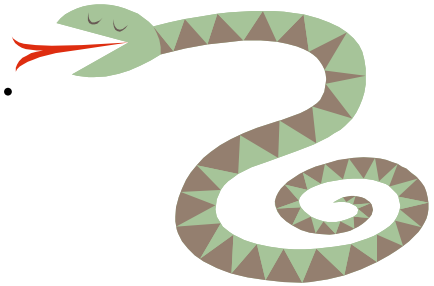

Mhúscail …….. turtar …….. béabhar …… damba.

Mhúscail …….. béabhar …… frog …….. loch.

Mhúscail …….. frog …… t-iora rua …….. chrann.

Mhúscail …….. nathair …… béar …… phluais.

Tá …… t-earrach linn.

© An tÁisaonad 2009

Múscail *(Céim 3)*

Amharc thart. Faigh rudaí leis na túsfhuaimeanna thíos agus scríobh sna boscaí iad.

t 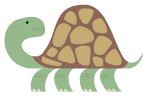

turtar

b

béar

f

frog

© An tÁisaonad 2009

Múscail *(Céim 3)*

Gearr amach na focail.
Cuir san ord ceart iad.

loch	an	sa	frog	.	Tá

t-iora rua	.	an	Tá	sa	chrann

sa	Tá	phluais	.	béar	an

© An tÁisaonad 2009

Múscail *(Céim 3)*

Ceannlitir. S G T A B

Abairtí

Cá mhéad abairt atá sa leabhar seo?

Lánstad .

Déan abairtí leis na boscaí seo.

Tá an béar	ag damhsa.
Bhí mo mhamaí	ag ithe banana.
Tá mise	ar an tábla.

Cad é atá cearr?

tá an cat seo deas

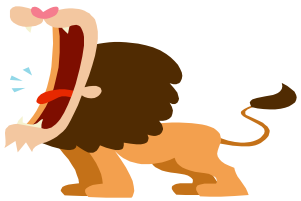

© An tÁisaonad 2009

An Faoileán *(Céim 3)*

Scríobh isteach an focal **trá** don fhaoileán.

Cá bhfuil an _ _ _ ?

Ba mhaith liom an _ _ _

Is maith liom an _ _ _ .

Is breá liom an _ _ _.

A mhamaí, cá bhfuil an _ _ _ ?

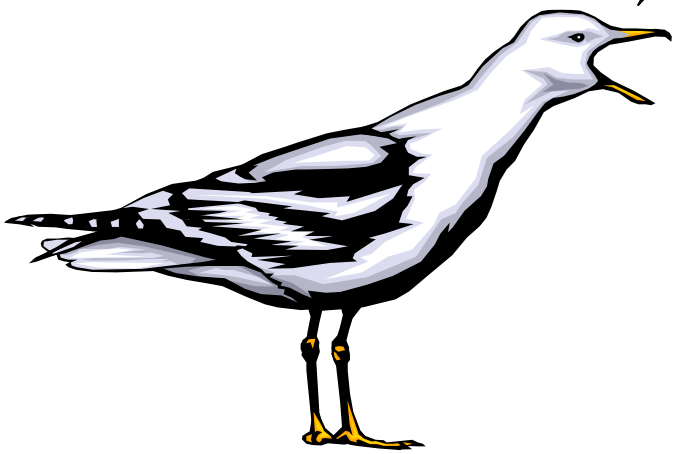

© An tÁisaonad 2009

An Faoileán *(Céim 3)*

Cuir na fuaimeanna ar na línte fuaime leis na focail a dhéanamh.

a	t	m	c	r	á	u	c	t

____ ____ ____

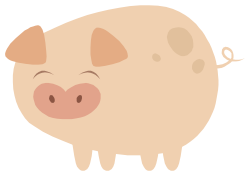

____ ____ ____

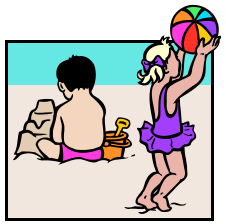

____ ____ ____

© An tÁisaonad 2009

An Faoileán *(Céim 3)*

Seo an turas a rinne an faoileán. Scríobh an áit faoi gach pictiúr.

Gearr amach na pictiúir agus cuir in ord iad.

		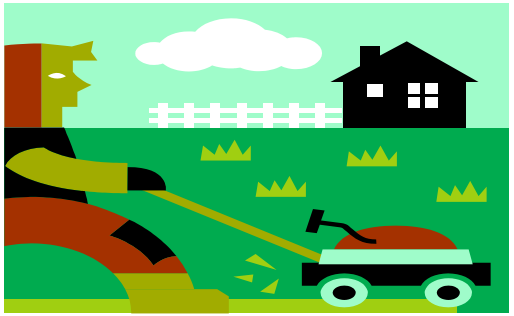

© An tÁisaonad 2009

Focail Ardmhinicíochta *(Céim 3)*

A mhúinteoir, cóipeáil na focail seo agus úsáid iad do chluichí.

liom	níl	Daidí
síos	suas	chuaigh
crann	léim	cad é

© An tÁisaonad 2009

Focail Ardmhinicíochta *(Céim 3)*

A mhúinteoir, cóipeáil na focail seo agus úsáid iad do chluichí.

níor	leat	liomsa
muc	i	chuaigh
maith	léim	cad é

© An tÁisaonad 2009

Biongó le Túsfhuaimeanna *(Céim 3)*

		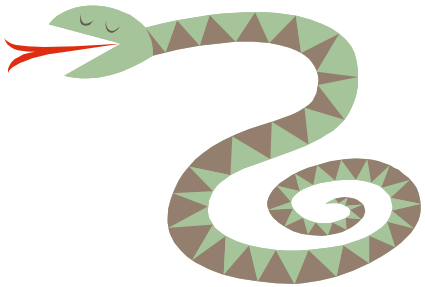	
		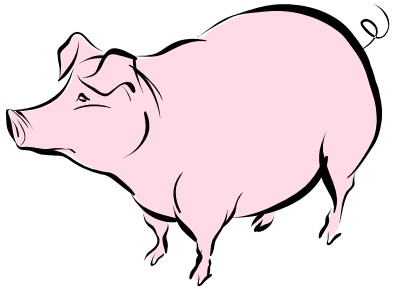	
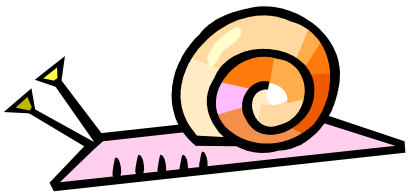			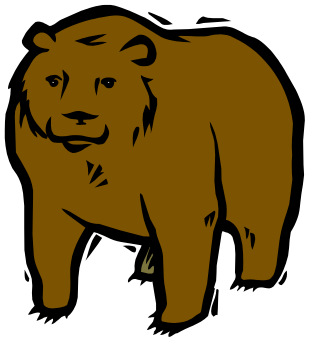

© An tÁisaonad 2009

Biongó le Túsfhuaimeanna *(Céim 3)*

		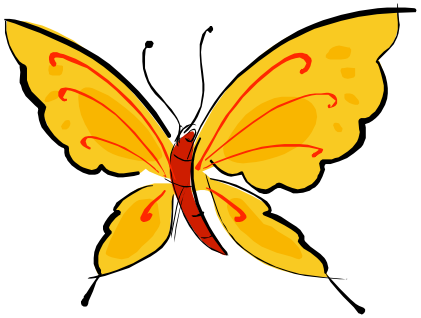	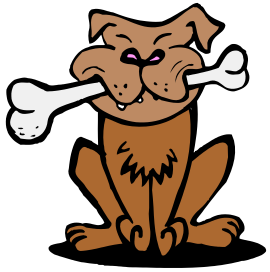
		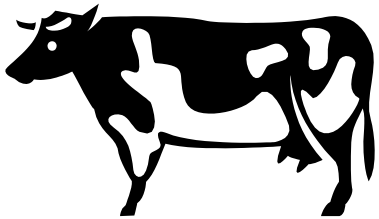	
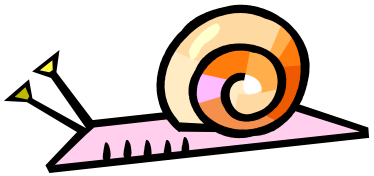		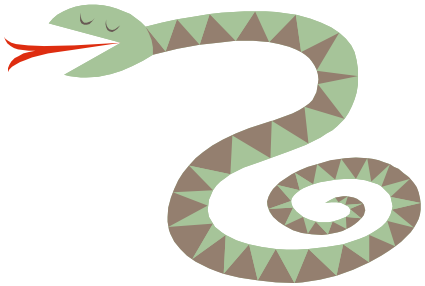	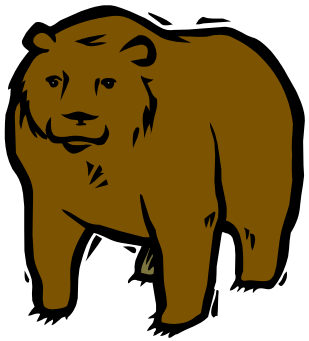

© An tÁisaonad 2009

Biongó le Túsfhuaimeanna *(Céim 3)*

c	g	t	p
b	f	m	l
s	h	r	d

© An tÁisaonad 2009

Cleachtadh Scríbhneoireachta *(Céim 3)*

a ___ ___ ___ ___ ___ ___ ___ ___ asal ____

A ___ ___ ___ ___ ___ ___ ___ ___ Asal ____

b ___ ___ ___ ___ ___ ___ ___ ___ béar ___

B ___ ___ ___ ___ ___ ___ ___ ___ Béar ___

c ___ ___ ___ ___ ___ ___ ___ ___ cat ___

C ___ ___ ___ ___ ___ ___ ___ ___ Cat ___

© An tÁisaonad 2009

Cleachtadh Scríbhneoireachta *(Céim 3)*

d _ _ _ _ _ _ _ doras _____

D _ _ _ _ _ _ _ Doras _____

e _ _ _ _ _ _ _ eilifint _____

E _ _ _ _ _ _ _ Eilifint _____

f _ _ _ _ _ _ _ frog _____

F _ _ _ _ _ _ _ Frog _____

© An tÁisaonad 2009

Cleachtadh Scríbhneoireachta *(Céim 3)*

Déan línte ón cheannlitir chuig an litir bheag.

a

C

A

d

b

f

B

F

e

E

D

c

© An tÁisaonad 2009

Ag Séideadh leis an Ghaoth *(Céim 4)*

Tá focail sa dán a dhéanann rím. Scríobh sna boscaí iad.

agus

Scríobh focail eile a dhéanann rím lena chéile.

agus

agus

© An tÁisaonad 2009

Ag Séideadh leis an Ghaoth, Hata Dhaidí *(Céim 4)*

Cad é a dúirt Daidí? Déan an pictiúr.

Ná déan dearmad
ar an ? agus ar na " ".

© An tÁisaonad 2009

Ag Séideadh leis an Ghaoth, Hata Dhaidí *(Céim 4)*

Scríobh an scéal. Déan an pictiúr.

Is mise an hata…

© An tÁisaonad 2009

Ag Séideadh leis an Ghaoth, Tar ar ais, a Hata *(Céim 4)*

An bhfaca tú mo hata?

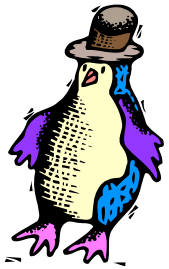

Ní fhaca.

___ _____

___ _____

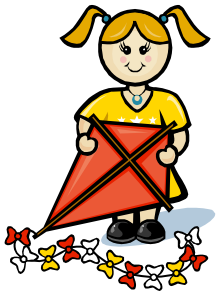

___ _____

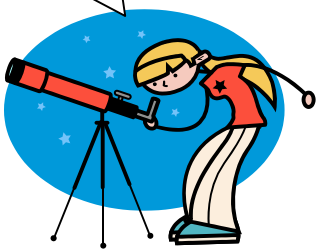

© An tÁisaonad 2009

Ag Séideadh leis an Ghaoth, Tar ar ais, a Hata *(Céim 4)*

Gearr amach na pictiúir seo agus cuir in ord iad le scéal a insint.

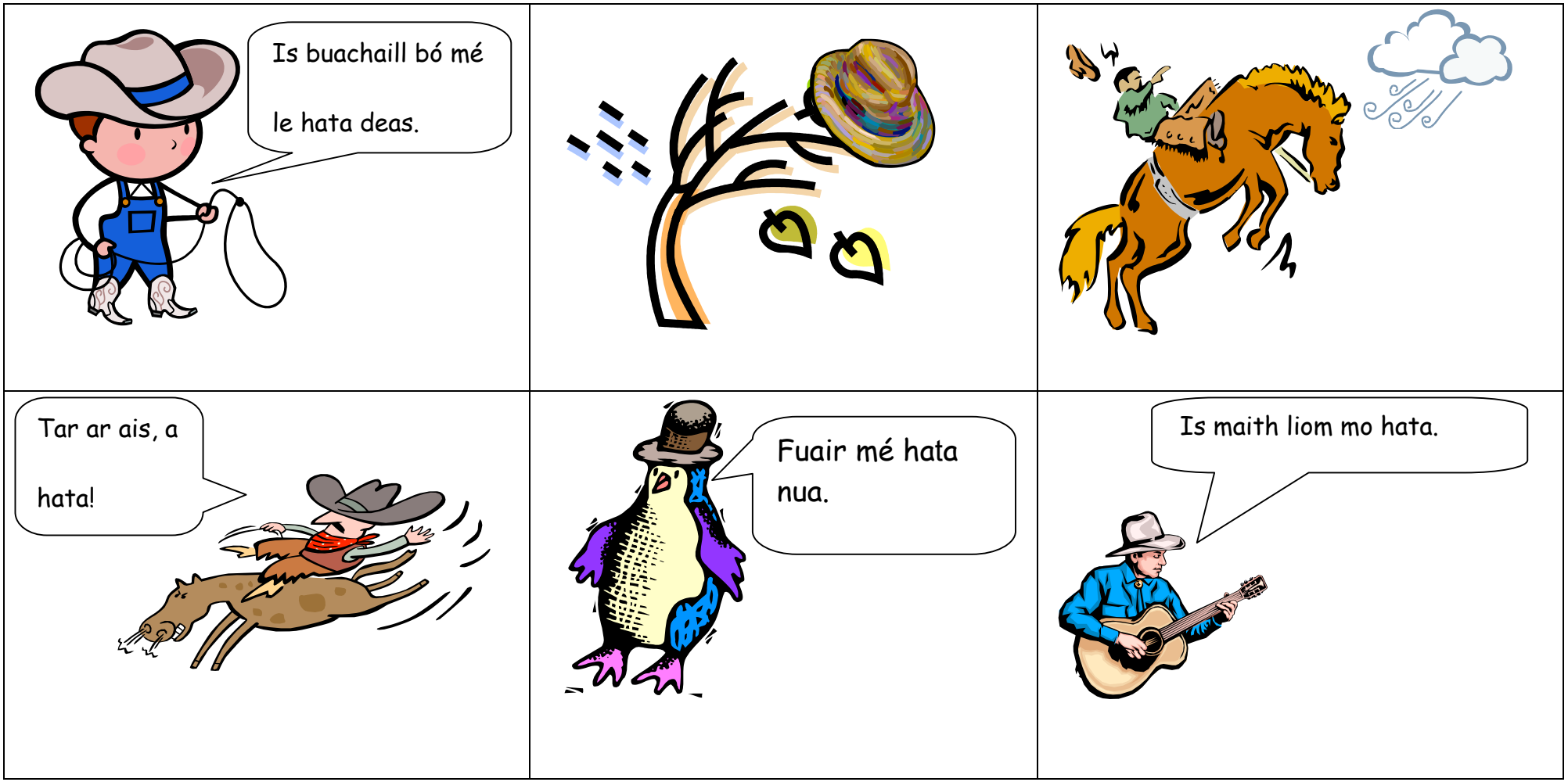

© An tÁisaonad 2009

Ag Séideadh leis an Ghaoth, Tar ar ais, a Hata *(Céim 4)*

Léigh an leabhar. Scríobh na focail le 2 nó 3 fhuaim sna boscaí.

2

3

© An tÁisaonad 2009

Ag Séideadh leis an Ghaoth, Tar ar ais, a Hata *(Céim 4)*

A mhúinteoir, déan cóipeanna den leathanach seo agus gearr amach na focail. Úsáid iad le cluiche *snap* nó a leithéid a imirt ag díriú airde ar na gutaí agus ar an difear a dhéanann an síneadh fada.

lon	lón	cur	cúr
mo	mó	mil	rím
cat	dán	le	mé

© An tÁisaonad 2009

Ag Séideadh leis an Ghaoth *(Céim 4)*

Scríobh an dán sa leabhar nó do dhán féin sa fhráma.

© An tÁisaonad 2009

Amharc Amach ar an Fhuinneog *(Céim 4)*

Amharc amach ar an fhuinneog. Cad é a fheiceann tú?

Feicim…

© An tÁisaonad 2009

© An tÁisaonad 2009

Amharc Amach ar an Fhuinneog *(Céim 4)*

Déan na pictiúir.

Feicim na páistí ag súgradh faoin ghrian.

Feicim na páistí ag súgradh san fhearthainn.

Feicim na páistí ag súgradh sa sneachta.

© An tÁisaonad 2009

Déan Eitleog *(Céim 4)*

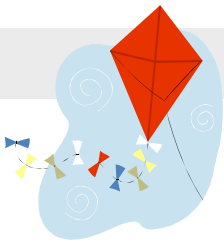

Déan liosta de na rudaí atá de dhíth ort.

focal	***pictiúr***

© An tÁisaonad 2009

Déan Eitleog *(Céim 4)*

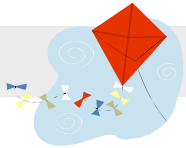

Déan pictiúir de na rudaí a dhéanann tú le heitleog a dhéanamh.

1	2	3
4	5	6

© An tÁisaonad 2009

Déan Eitleog *(Céim 4)*

Gearr amach na habairtí agus cuir in ord iad.

Greamaigh an ceallafán de na sifíní le téip.

Ceangail sreang den eitleog.

Maisigh an eitleog.

Cuir na sifíní le chéile le téip.

Cuir eireaball ar an eitleog.

Gearr amach cearnóg mhór den cheallafán.

Gearr píosa beag den sifín.

Maith thú! Nach deas an eitleog í!

© An tÁisaonad 2009

Déan Eitleog *(Céim 4)*

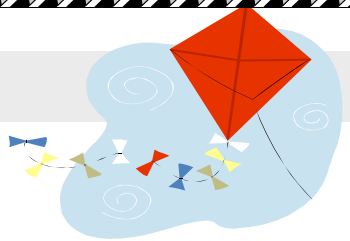

Scríobh an scéal. Déan an pictiúr.

Rinne mé eitleog. Chuaigh mé amach ...

© An tÁisaonad 2009

Ag Súgradh ar an Trá *(Céim 4)*

Cuir isteach na focail Thig linn agus déan an pictiúr.

_____ _____ rith.

_____ _____ scríobh.

_____ _____ súgradh.

_____ _____ _____

© An tÁisaonad 2009

Ag Súgradh ar an Trá *(Céim 4)*

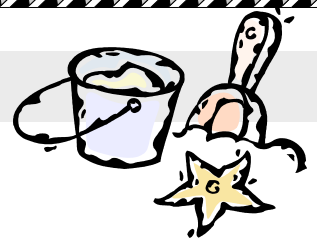

Cad é eile a thig leat a dhéanamh ar an trá?

rothaíocht		

© An tÁisaonad 2009

Ag Súgradh ar an Trá *(Céim 4)*

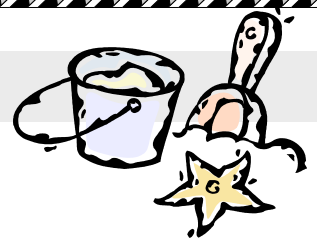

A mhúinteoir, gearr amach na focail seo. Úsáid iad le cluiche *péirí* a imirt. Cuir **uatha** agus **iolra** le chéile.

spád	spáda	cos	cosa
bróg	bróga	tonn	tonnta
páiste	páistí	hata	hataí
sifín	sifíní	bosca	boscaí

© An tÁisaonad 2009

Boscaí Iontacha *(Céim 4)*

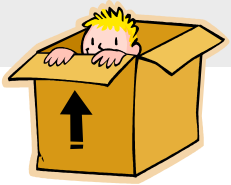

Cuir isteach na focail **Is** **mé** . Ansin déan na pictiúir.

___ píolóta _____ .	_____ spásaire _____ .
_____ captaen _____ .	_____ _____ _____ .

© An tÁisaonad 2009

Boscaí Iontacha *(Céim 4)*

Scríobh an scéal. Déan an pictiúr.

Bhí bosca agam. Rinne mé…

© An tÁisaonad 2009

Gutaí fada agus gutaí gairide *(Céim 4)*

Gearr amach na focail seo agus sórtáil iad. Abair amach os ard iad. Cuir na gutaí céanna le chéile.

ar	an	mé	sé
tú	zú	rud	dul
le	den	lón	mór
na	sa	bí	rí

© An tÁisaonad 2009

Focail Ardmhinicíochta *(Céim 4)*

A mhúinteoir, cóipeáil na focail seo agus úsáid iad do chluichí.

do	rith	páistí
súgradh	rud	rinne
déan	cuir	thig

© An tÁisaonad 2009

Cuardach Focal *(Céim 4)*

Cá bhfuil na focail?

l	m	u	c
h	a	t	a
o	n	r	t
i	b	á	p

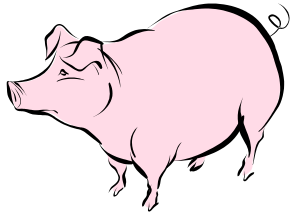

muc hata trá cat

© An tÁisaonad 2009

Cleachtadh Scríbhneoireachta *(Céim 4)*

g ___ ___ ___ ___ ___ ___ ___ gasta _____

G ___ ___ ___ ___ ___ ___ ___ Gasta _____

h ___ ___ ___ ___ ___ ___ ___ hata _____

H ___ ___ ___ ___ ___ ___ ___ Hata _____

i ___ ___ ___ ___ ___ ___ ___ iasc _____

I ___ ___ ___ ___ ___ ___ ___ Iasc _____

© An tÁisaonad 2009

Cleachtadh Scríbhneoireachta *(Céim 3)*

j ___ ___ ___ ___ ___ ___ ___ jíp _____

J ___ ___ ___ ___ ___ ___ ___ Jíp _____

k ___ ___ ___ ___ ___ ___ ___ kit-kat _____

K ___ ___ ___ ___ ___ ___ ___ Kit-Kat _____

l ___ ___ ___ ___ ___ ___ ___ lampa _____

L ___ ___ ___ ___ ___ ___ ___ Lampa _____

© An tÁisaonad 2009

Cleachtadh Scríbhneoireachta *(Céim 4)*

Déan línte ón cheannlitir chuig an litir bheag.

g h H I

i G

J j

k K

L l

© An tÁisaonad 2009

Stad! *(Céim 5)*

Tá focail sa dán a dhéanann rím. Scríobh sna boscaí iad.

agus

agus

Scríobh focail eile a dhéanann rím lena chéile.

agus

agus

© An tÁisaonad 2009

Stad, Stad agus Gabh *(Céim 5)*

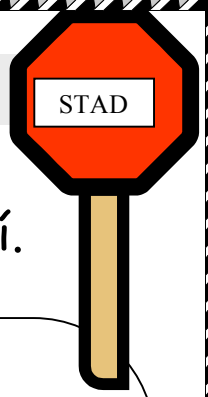

Léigh an leabhar. Scríobh na focail le 3 nó 4 fhuaim sna boscaí.

3

4

© An tÁisaonad 2009

Stad, Stad agus Gabh *(Céim 5)*

Amharc ar leathanaigh 10 agus 11. Freagair na ceisteanna.

1. Cad é a dúirt Mamó?

_____

2. Cad é a dúirt Ben?

_____

3. Cad é a dúirt Sailí?

_____

© An tÁisaonad 2009

Stad, Stad agus Gabh *(Céim 5)*

Léigh an abairt seo -

"Stad!" arsa Ben.

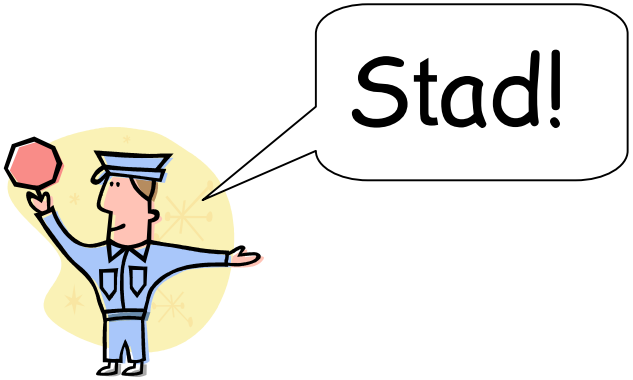

Scríobh 2 abairt eile le !

© An tÁisaonad 2009

Stad!, Cé a Stad an Trácht? *(Céim 5)*

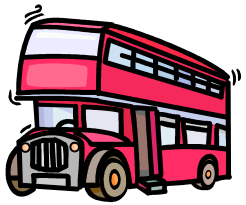

Cuir isteach an focal ceart.

mór nó **beag**

1. Bus _____ dearg atá ann.

2. Carr _____ gorm atá ____ .

3. Leoraí _____ glas ____ ____ .

© An tÁisaonad 2009

Stad!, Cé a Stad an Trácht? *(Céim 5)*

A mhúinteoir, gearr amach na focail seo. Úsáid iad le cluiche *péirí* a imirt. Cuir uatha agus iolra le chéile.

carr	carranna	bus	busanna
céim	céimeanna	seilf	seilfeanna
rós	rósanna	ceist	ceisteanna
léim	léimeanna	frog	froganna

© An tÁisaonad 2009

Táimid ag Súgradh *(Céim 5)*

Thig	Ní thig

An dtig leat eitilt?

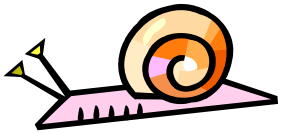

An dtig leat luascadh?

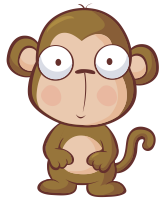

An dtig leat dul i bhfolach?

_____?

© An tÁisaonad 2009

Táimid ag Súgradh *(Céim 5)*

A mhúinteoir, úsáid na fuaimeanna seo le hiarraidh ar na páistí na focail thíos a dhéanamh.

á	T	l	m	h
í	N	m	r	l

Tá lá má há ní mí rí lí

© An tÁisaonad 2009

Táimid ag Súgradh *(Céim 5)*

Léigh an leabhar. Scríobh na focail le 2 fhuaim. Léigh amach do chara iad.

2

© An tÁisaonad 2009

Táimid ag Súgradh *(Céim 5)*

Déan pictiúir de na carachtair sa dráma.

An Moncaí	An Turtar
An tÉan	An Dobhareach

Gearr amach agus úsáid mar phuipéid iad.

© An tÁisaonad 2009

Táimid ag Súgradh *(Céim 5)*

Léigh agus freagair -

1. An dtig leat rith?
   Thig liom rith.

2. An dtig leat luascadh?

_____

3. An dtig leat dul i bhfolach?

_____

4. An dtig leat eitilt?

_____

© An tÁisaonad 2009

Táimid ag Súgradh *(Céim 5)*

Cad é atá siad a rá?

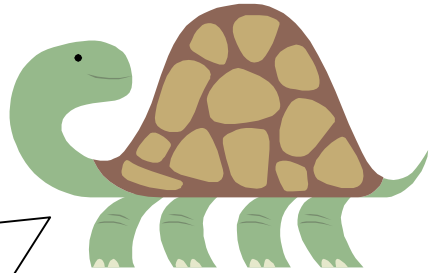

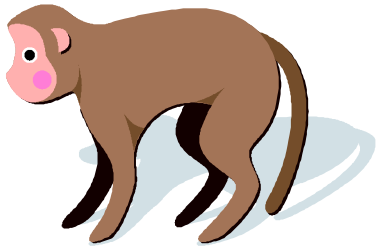

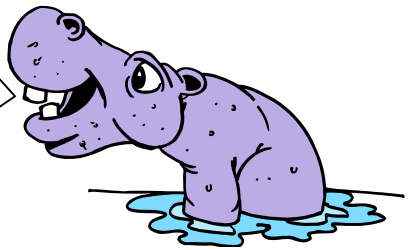

© An tÁisaonad 2009

Táimid ag Súgradh *(Céim 5)*

Scríobh isteach Thig leis nó Ní thig leis in aice le gach ainmhí.

	luascadh	eitilt	dul i bhfolach
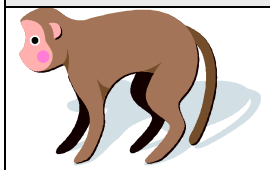 moncaí			
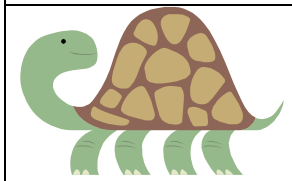 turtar			
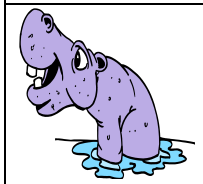 dobhareach			
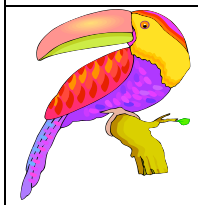 éan			

© An tÁisaonad 2009

Ná Déan Dearmad *(Céim 5)*

Scríobh agus meaitseáil. Ansin úsáid na pictiúir agus na focail le scéal a insint.

rothar

_____

bád

_____

Mamó

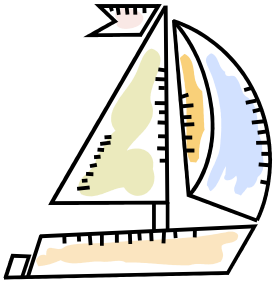

_____

Daidí

_____

páirc

_____

© An tÁisaonad 2009

Ná Déan Dearmad *(Céim 5)*

Ba mhaith liom

____ _____ _____ rothar.

____ _____ _____ bád.

____ _____ _____ madadh.

_____ .

© An tÁisaonad 2009

Ná Déan Dearmad *(Céim 5)*

Cleachtadh ar an séimhiú.

Ar an Bhalla

Tá éan ar an bhalla.
Tá cat ar an bhalla.
Tá muc ar an bhalla inniu.

"Hé!" arsa an balla.
"An sin damhán alla?"
"An bhfuil damhán alla ar mo bhalla inniu?"

"Tá éan ar mo bhalla.
Tá cat ar mo bhalla.
Tá muc ar mo bhalla inniu."

"Imigh leat, a dhamháin alla.
Níl spás ar mo bhalla.
Imigh leat, ní maith liom tú!"

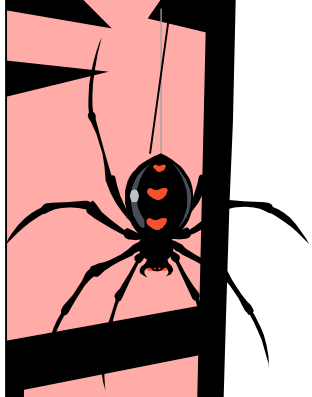

© An tÁisaonad 2009

Ná Déan Dearmad *(Céim 5)*

Abair amach na focail seo. Éist leis an fhuaim ag an deireadh. Meaitseáil na focail.

	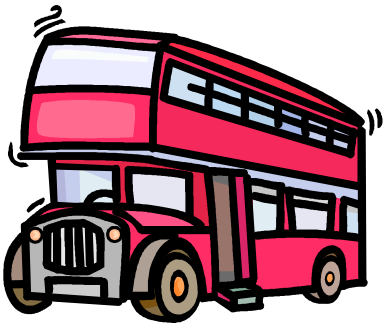
	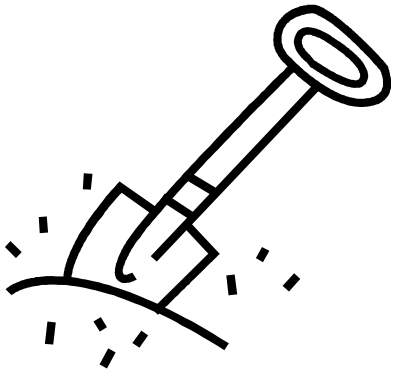
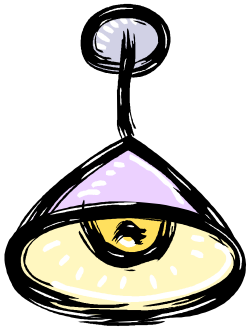	
	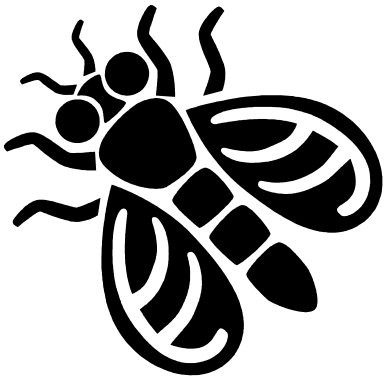

© An tÁisaonad 2009

Cad é atá ann? *(Céim 5)*

Léigh an scéal seo.

Bhí agus ag súgradh. "Tá ocras orm," arsa .
"U-O!" arsa .

Déan do scéal féin le pictiúir sa bhosca.

© An tÁisaonad 2009

Cad é atá ann? *(Céim 5)*

Is maith leis na seilidí seo siollaí.
Faigh na focail i do leabhar.

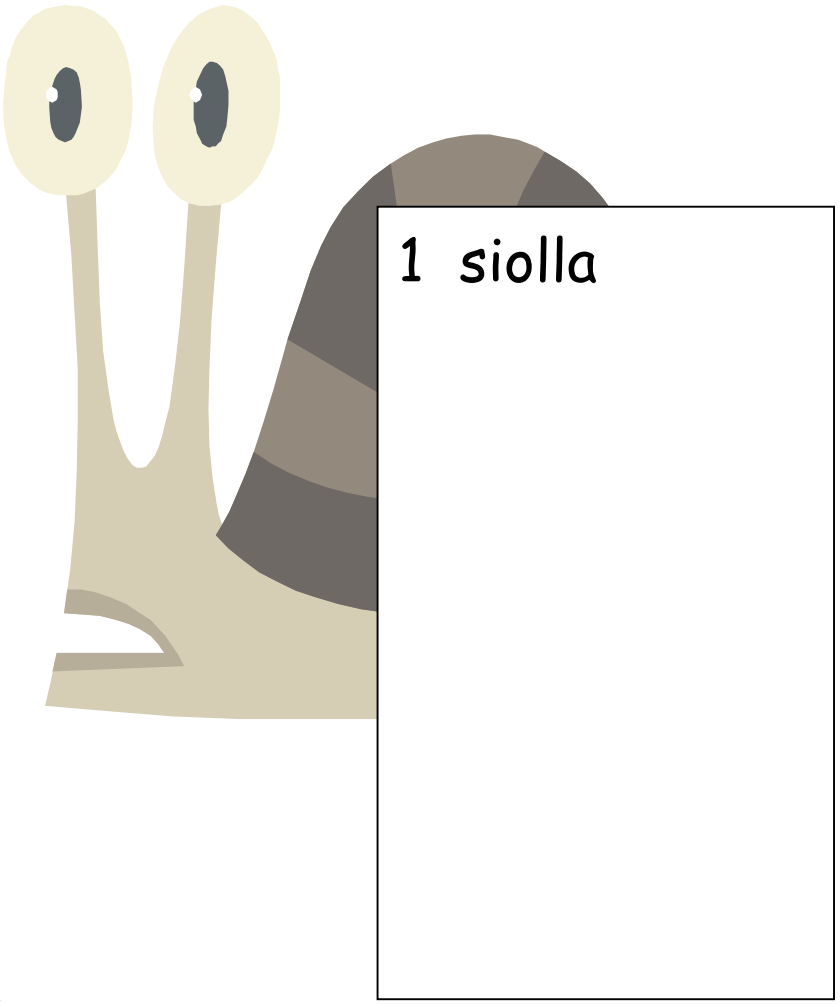

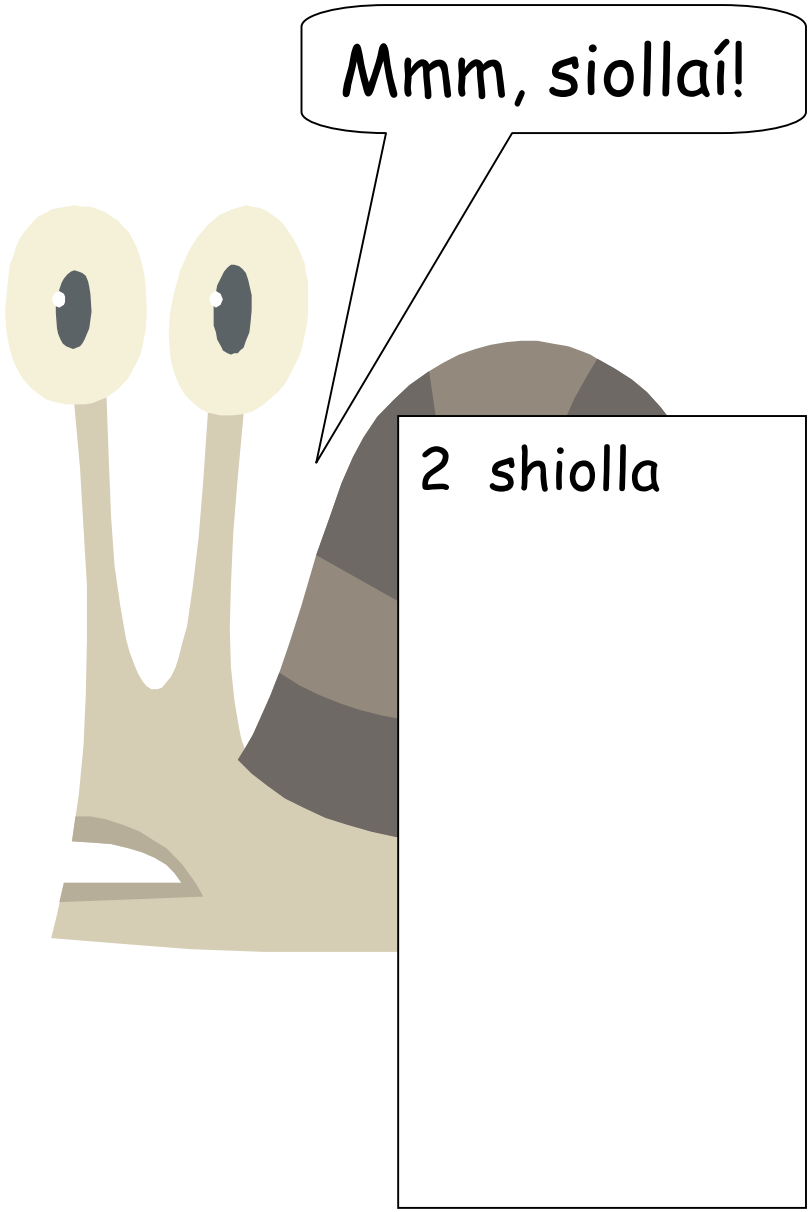

© An tÁisaonad 2009

Cad é atá ann? *(Céim 5)*

A mhúinteoir, gearr amach na focail seo. Úsáid iad le cluiche *péirí* a imirt. Cuir uatha agus iolra le chéile, cleacht na trí chineál iolra.

carr	carranna	bus	busanna
gráinneog	gráinneoga	cos	cosa
bróg	bróga	hata	hataí
rud	rudaí	páiste	páistí

© An tÁisaonad 2009

Cad é atá ann? *(Céim 5)*

Amharc ar na pictiúir. Freagair na ceisteanna.

Iasc Éan Cat

1.Cad é atá ann? _____ _____ _____.

2.Cad é atá ann? _____ _____ _____.

3.Cad é atá ann? _____ _____ _____.

4.Cad é atá ann? _____ _____ _____.

© An tÁisaonad 2009

An Chuileog *(Céim 5)*

Gearr amach na pictiúir agus inis scéal leis na carachtair.

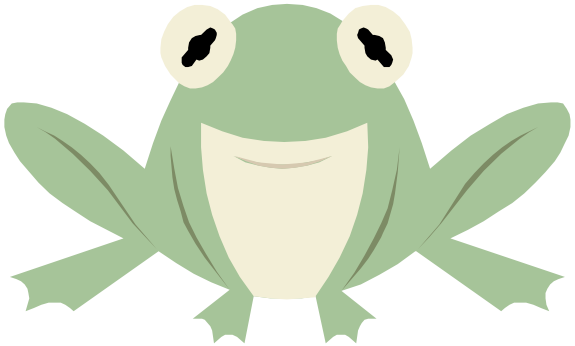

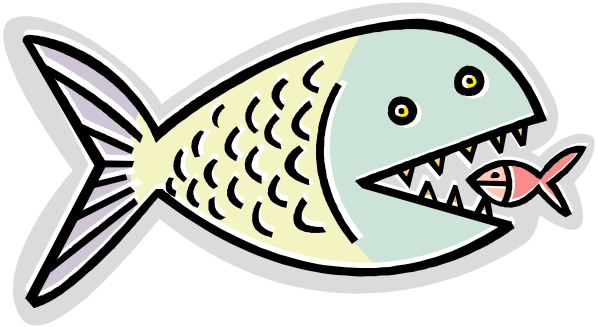

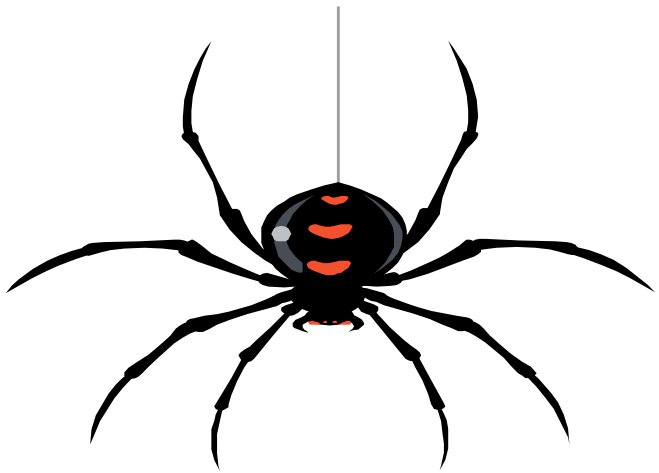

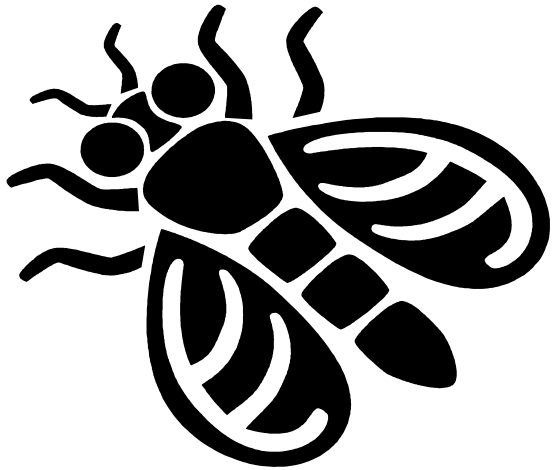

© An tÁisaonad 2009

An Chuileog *(Céim 5)*

Cad é atá siad a rá?

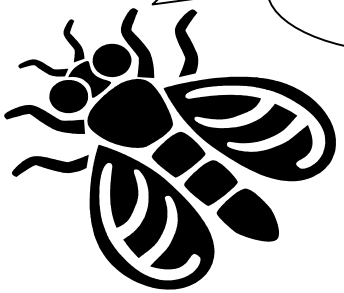

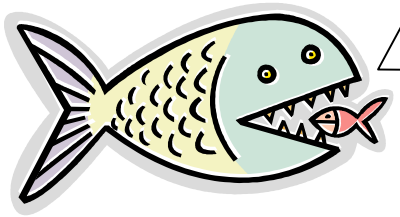

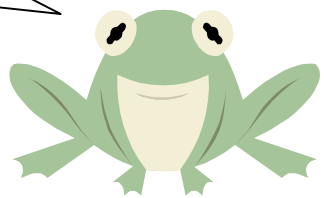

© An tÁisaonad 2009

An Chuileog *(Céim 5)*

Scríobh na focail. Déan na pictiúir.

"Stad!" arsa an

1. _____ _____ ____ damhán alla.

2. _____ _____ ____ laghairt.

3. _____ _____ ____ t-iasc.

4 ._____ _____ ____ frog.

© An tÁisaonad 2009

Cuardach Focal *(Céim 5)*

Cá bhfuil na focail?

b	á	d	l	f
u	o	e	g	r
s	t	a	d	o
p	m	s	n	g

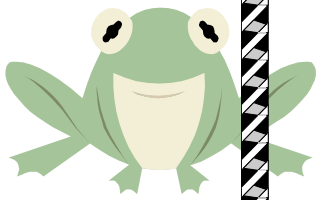

stad bád frog deas bus

© An tÁisaonad 2009

Focail Ardmhinicíochta *(Céim 5)*

A mhúinteoir, cóipeáil na focail seo agus úsáid iad do chluichí.

gan	fosta	nó
anseo	Mamó	Daideo
Mamaí	Daidí	tháinig

© An tÁisaonad 2009

Focail Ardmhinicíochta *(Céim 5)*

A mhúinteoir, cóipeáil na focail seo agus úsáid iad do chluichí.

chuaigh	fosta	gan
anseo	Mamó	Daideo
Mamaí	Daidí	tháinig
táimid	thig	chonaic

© An tÁisaonad 2009